ASI ES LA SERIE "V"

SIMULTANEAMENTE, treinta y una ciudades de la Tierra son invadidas por gigantescas naves extraterrestres. Tras un primer momento de temor y expectación, los visitantes exponen sus planes: necesitan productos terráqueos para sobrevivir. A cambio compartirán su avanzada tecnología. Sin embargo, poco a poco demuestran sus intenciones ocultas: llevarse el agua del planeta y a sus habitantes como alimento. La población del mundo se divide en tres sectores, los que colaboran con el invasor, los que los temen y los resistentes que luchan por expulsar a los visitantes bajo el signo de la victoria... "V".

ASI ES LA SERIE "V"

MIKE DONOVAN: Cámara de televisión, divorciado y con un hijo, descubre una de las naves extraterrestres mientras cubre un reportaje en El Salvador. Más tarde será él quien revele las verdaderas intenciones de los invasores, convirtiéndose en líder de la Resistencia.

KRISTINE: Ambiciosa periodista y amante de Mike, se convierte en portavoz de los invasores y no quiere creer lo que se dice de ellos... hasta que ya es demasiado tarde.

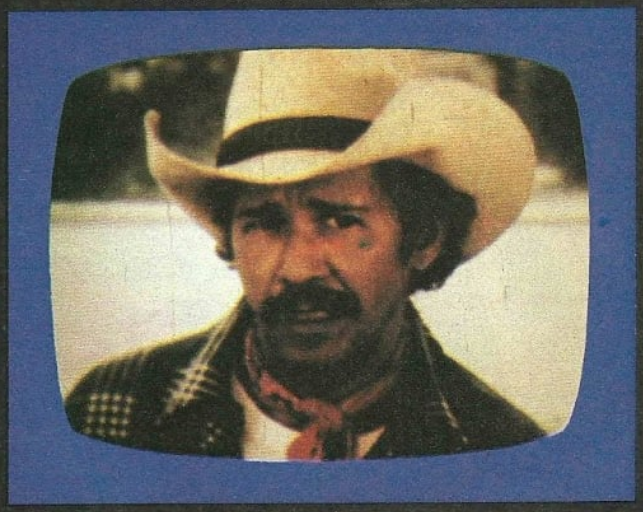

SANCHO: Obrero mexicano que ayuda a escapar clandestinamente a los científicos perseguidos. Es atrapado por los visitantes y torturado, pero Mike consigue rescatarlo y reclutarlo para la Resistencia.

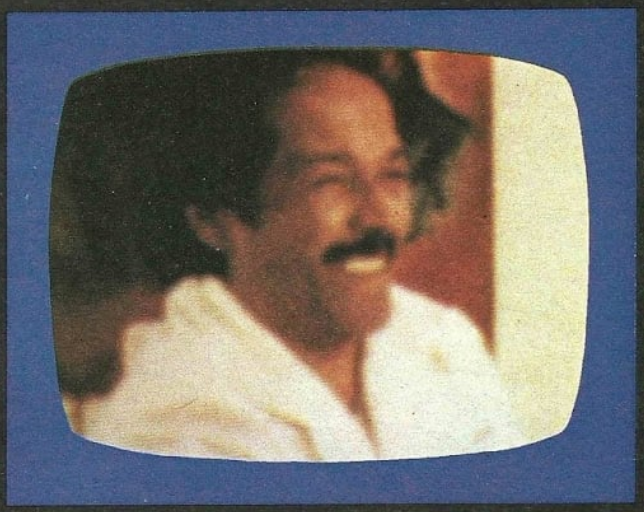

CALEB TAYLOR: Obrero en una de las plantas utilizadas por los alienígenas, es padre del médico Benjamin Taylor, muerto en combate, y de Elias Taylor, un pandillero convertido como él mismo en soldado de la Resistencia.

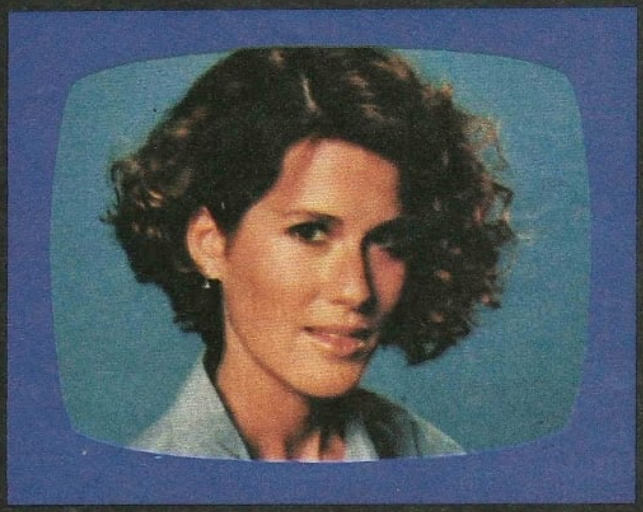

ROBIN MAXWELL: Hija del científico Robert Maxwell. Enamorada de un invasor, Brian, es capturada y mantiene con él relaciones íntimas bajo la maligna supervisión de Diana y engendra el primer bebé intergaláctico.

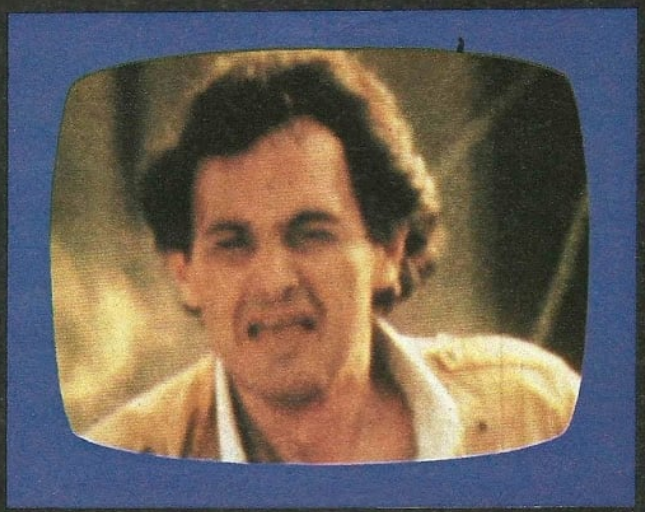

ROBERT MAXWELL: Padre de Robin, Polly y Katie, pierde a su mujer, Kathleen, en un combate contra los alienígenas. Es uno de los dirigentes del grupo de resistentes. Científico.

TELE INDISCRETA

SERIE «V»

Capítulo 1

«LA INVASION DE LA TIERRA»

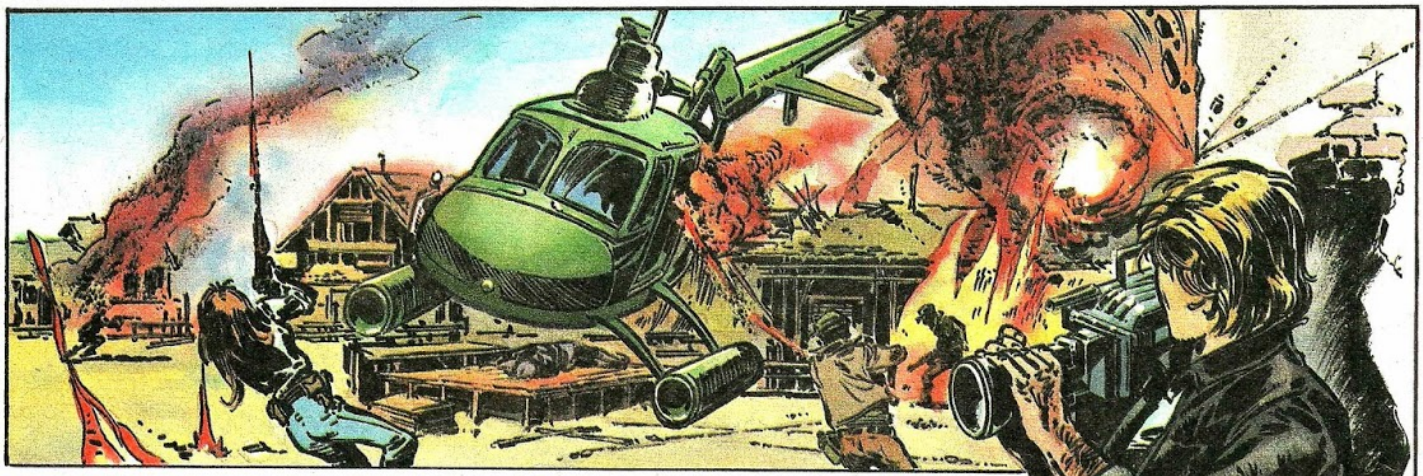

EL SALVADOR. MIKE DONOVAN, CAMERAMAN DE UNA CADENA DE TELEVISIÓN NORTEAMERICANA, Y SU AYUDANTE, TONY, SE HALLAN CUBRIENDO UN REPORTAJE EN UN CAMPAMENTO GUERRILLERO.

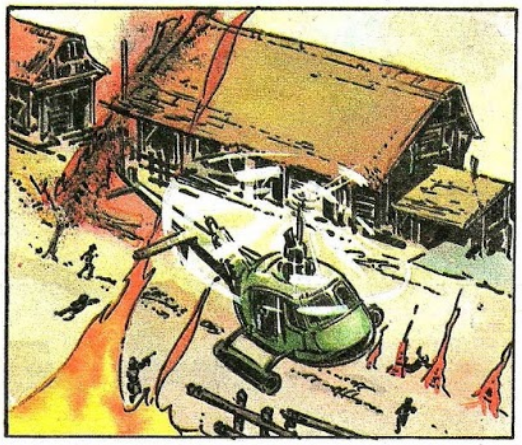

SÚBITAMENTE, EL CAMPAMENTO ES ATACADO POR UN HELICÓPTERO ENEMIGO CREANDO UN CAOS DE DESTRUCCIÓN Y DE MUERTE.

DONOVAN Y TONY, NO OBSTANTE, CONTINÚAN FILMANDO A PESAR DEL PELIGRO QUE LES RODEA HASTA QUE...

...DEBEN HUIR PERSEGUIDOS POR EL FUEGO DE AMETRALLADORA Y COHETES QUE LANZA EL HELICÓPTERO.

ACORRALADO EN MEDIO DEL RÍO Y CUANDO ESTÁ A PUNTO DE SER ABATIDO, EL HELICÓPTERO HUYE, MIKE, ATÓNITO Y SIN DEJAR DE FILMAR, SE VUELVE Y DESCUBRE UNA GIGANTESCA NAVE ESPACIAL SUSPENDIDA EN EL CIELO.

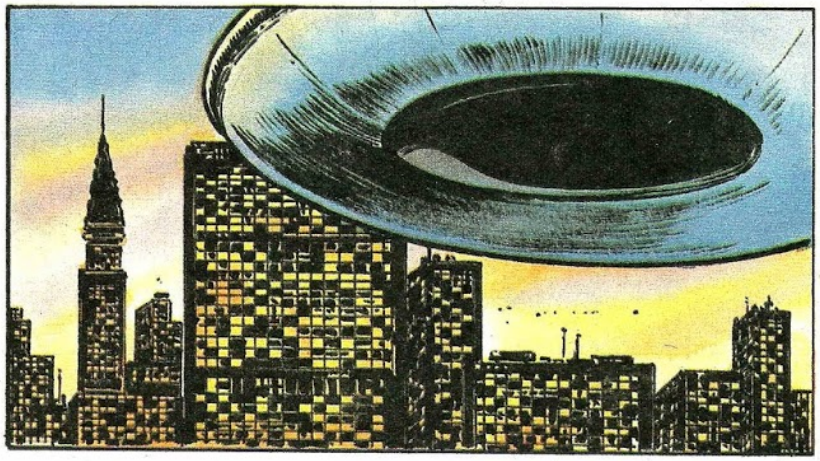

LOS OVNI APARECEN EN TODO EL MUNDO, FLOTANDO SOBRE LAS GRANDES CAPITALES Y CREANDO UNA TERRORÍFICA EXPECTACIÓN ENTRE LA GENTE

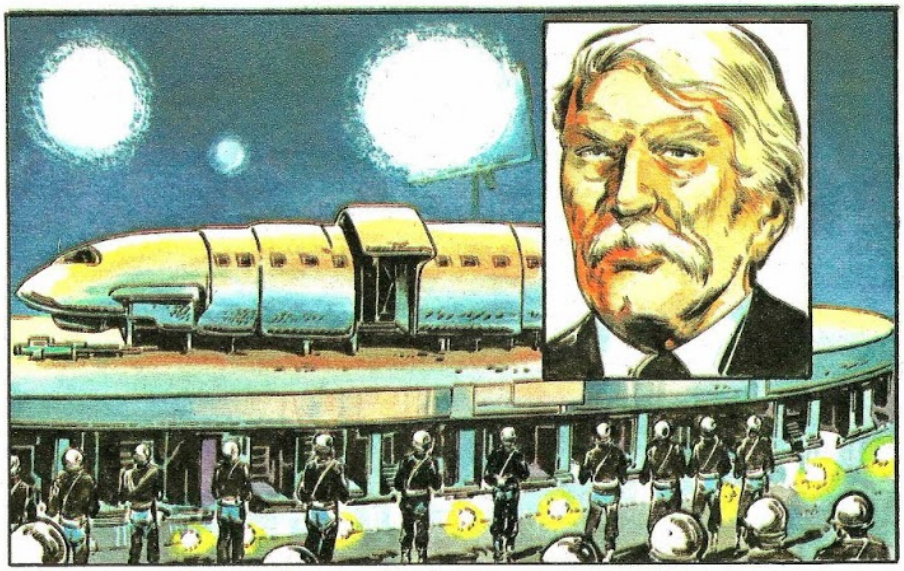

POR FIN LOS VISITANTES SE COMUNICAN CON EL SECRETARIO GENERAL DE LAS NACIONES UNIDAS. SU COMANDANTE, JOHN, DECLARA QUE VIENEN EN SON DE PAZ Y PIDEN AYUDA A LA TIERRA A CAMBIO DE SUS CONOCIMIENTOS.

JUNTO A JOHN Y AL MANDO DEL ÁREA CIENTÍFICA DE LA EXPEDICIÓN EXTRATERRESTRE APARECE LA FRÍA DIANA.

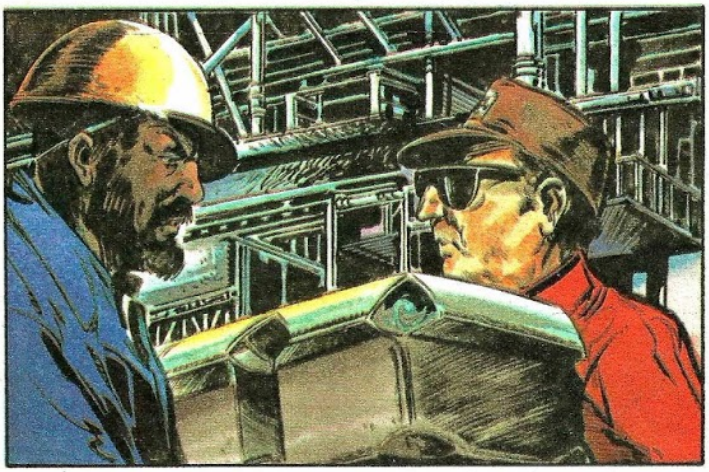

LOS EXTRATERRISTRES SE DISPONEN A RECOGER EL PRODUCTO QUE NECESITAN DE DETERMINADAS FÁBRICAS: LOS RESIDUOS, Y RÁPIDAMENTE CONFRATERNIZAN CON LOS TERRÁQUEOS, CREÁNDOSE LA ORGANIZACIÓN DE AMIGOS DE LOS VISITANTES.

LA PERIODISTA KRISTINE WALSH, CON QUIEN MIKE HA TENIDO UN ROMANCE, ES NOMBRADA SECRETARIA DE PRENSA DE JOHN E INTIMA RÁPIDAMENTE CON LOS ALIENÍGENAS.

SIN EMBARGO CUANDO UN CIENTÍFICO, EL DR. KRUGER, COMIENZA A INVESTIGAR A LOS EXTRATERRESTRES... DESAPARECE.

INMEDIATAMENTE, LA TELEVISIÓN DENUNCIA UN COMPLOT ORGANIZADO POR LOS CIENTÍFICOS PARA CONTROLAR LAS NAVES DE LOS VISITANTES. LA DENUNCIA ESTÁ AVALADA POR UN PREMIO NOBEL...

LOS CIENTÍFICOS Y SUS FAMILIAS, QUE NO CREEN EN SEMEJANTE ACUSACIÓN, COMIENZAN A SER ATACADOS POR TODOS, ACUSADOS DE SER RESPONSABLES DE LA CONJURA...

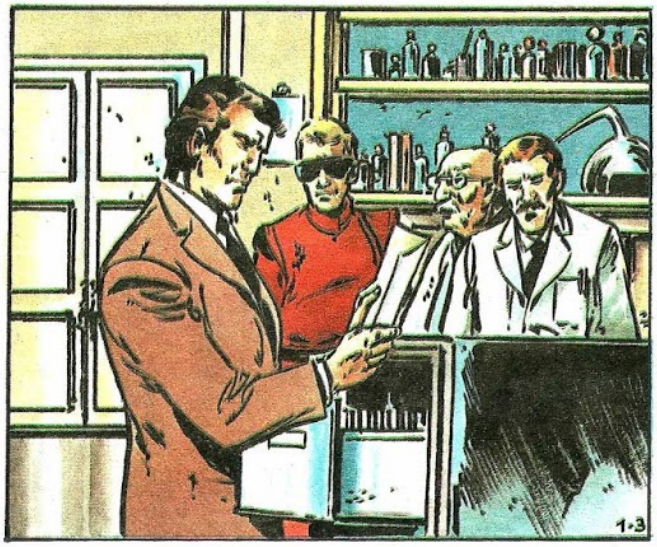

...Y SON SEVERAMENTE INVESTIGADOS, PERSEGUIDOS Y REPRIMIDOS, CREÁNDOSE UNA PSICOSIS VIOLENTA Y PELIGROSA.

MIKE DONOVAN, SOSPECHANDO QUE LOS ALIENÍGENAS OCULTAN ALGO, CONSIGUE COLARSE DENTRO DE UNA DE LAS NAVES Y DESCUBRE UN SECRETO ESPANTOSO QUE REGISTRA EN SU CÁMARA DE VÍDEO...

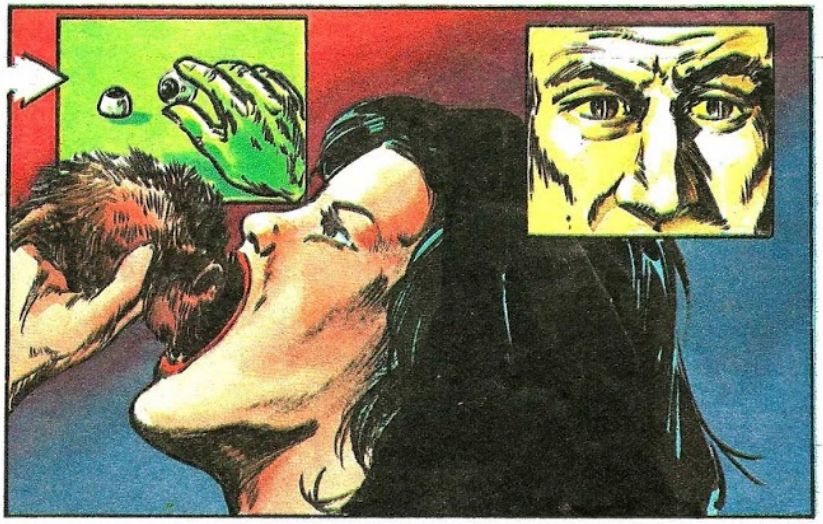

...ESOS SERES CON APARIENCIA HUMANA, SE ALIMENTAN DE RATONES VIVOS Y TIENEN LOS OJOS POSTIZOS DEBAJO DE LOS CUALES HAY OTROS OJOS... TERRORÍFICOS...

DESCUBIERTO POR EL ALIENÍGENA, MIKE LUCHA CON ÉL Y EN LA PELEA LE ARRANCA SU MÁSCARA PERFECTA... DESCUBRIENDO QUE ES UNA ESPECIE DE ESPANTOSO LAGARTO.

MIKE RESISTE LA REPULSIÓN DE AQUEL ROSTRO HORRIBLE QUE INTENTA ALCANZARLE CON LA LENGUA LARGA Y REPUGNANTE QUE BROTA DE SU BOCA ANIMAL... LE VENCE Y HUYE CON LA CONFIRMACIÓN DE QUE EL COMPLOT ES OBRA DE ELLOS.

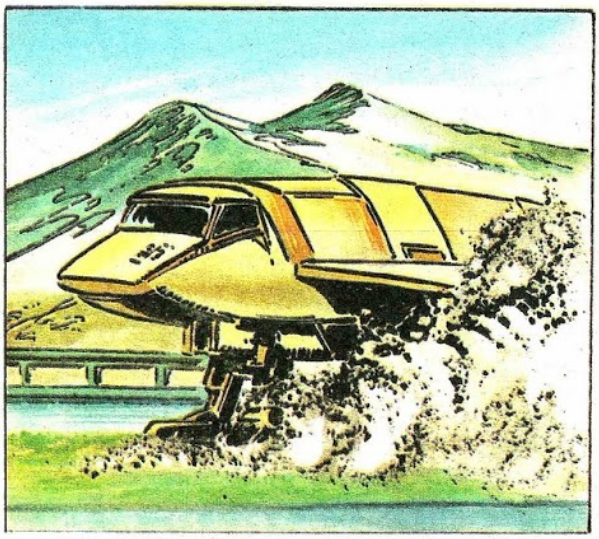

CONSIGUE LLEGAR A LA TIERRA EN UNA PEQUEÑA NAVE Y LLEVA LA CINTA QUE HA GRABADO A SU EMISORA, PERO UNA INTERFERENCIA IMPIDE QUE SEA TELEVISADA. EN LA PANTALLA, JOHN LE ACUSA DE SER UN TERRORISTA.

EL CAMERAMAN, A PARTIR DE ESE MOMENTO, SE CONVIERTE EN UN FUGITIVO, PERSEGUIDO SIN TREGUA POR LOS VISITANTES Y POR LA POLICÍA, MIENTRAS UNA GRAN MAYORÍA DEL MUNDO CONTINÚA ENGAÑADA ACERCA DE LAS VERDADERAS INTENCIONES DE LOS EXTRATERRESTRES.

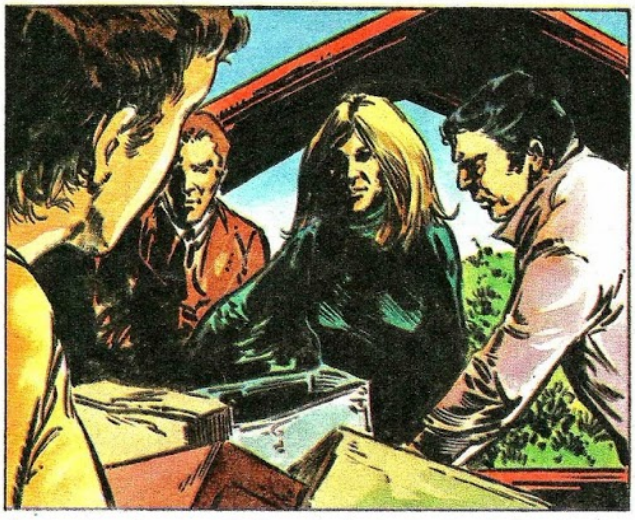

EL ANTROPÓLOGO ROBERT MAXWELL INTENTA HUIR DE LA CIUDAD ANTE EL ACOSO A QUE ESTÁ SOMETIDO POR SU CONDICIÓN DE CIENTÍFICO...

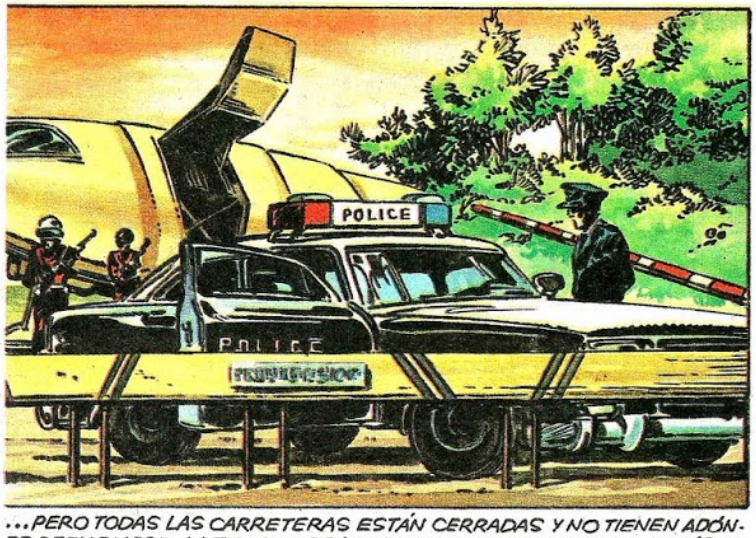

...PERO TODAS LAS CARRETERAS ESTÁN CERRADAS Y NO TIENEN ADÓNDE REFUGIARSE. LA TIERRA ESTÁ BAJO ESTADO DE SITIO Y UNA ATMÓSFERA FACISTA IMPERA EN LAS CALLES, CONTROLADAS POR LOS ALIENÍGENAS CON EL APOYO DE LA POLICÍA.

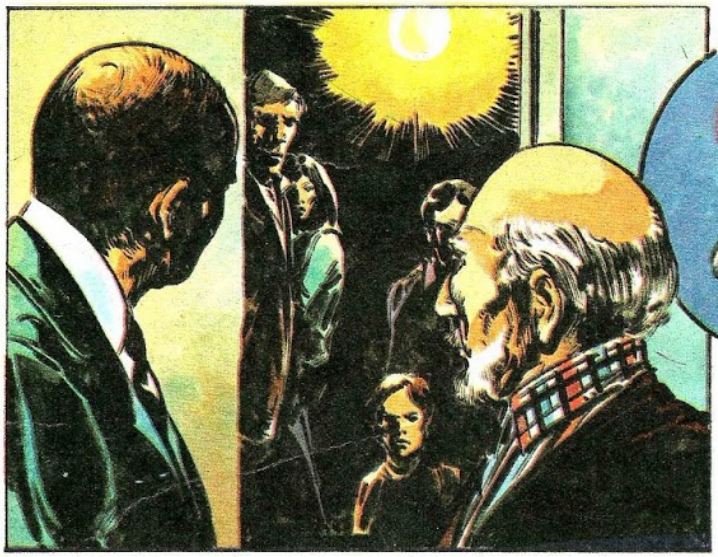

EL ANCIANO JUDÍO ABRAHAM BERNSTEIN, SUPERVIVIENTE DE LOS CAMPOS DE EXTERMINIO DE HITLER, Y CONSCIENTE DEL PELIGRO DEL TOTALITARISMO, REFUGIA A LOS MAXWEL EN SU PROPIA CASA.

LOS CIENTÍFICOS Y OTROS GRUPOS COMIENZAN A ORGANIZARSE PARA LUCHAR CONTRA EL INVASOR Y DESVELAR SUS VERDADEROS PROPÓSITOS. SOBRE LOS CARTELES PUBLICITARIOS DE LA AMISTAD DE LOS ALIENÍGENAS NACE LA **V** DE LA VICTORIA...

TELE INDISCRETA

SERIE «V»

Capítulo 2
COLECCIONABLE

«NACE LA RESISTENCIA»

MIKE DONOVAN FUE EN BUSCA DE SU FAMILIA ENCONTRANDO NUMEROSOS PUEBLOS DEVASTADOS POR LA FEROZ REPRESALIA DE LOS ALIENÍGENAS. UN JOVEN SUPERVIVIENTE LE CUENTA QUE HICIERON NUMEROSOS PRISIONEROS Y SE LOS LLEVARON A SUS NAVES.

ALGUNOS TERRÍCOLAS COLABORAN CON LOS INVASORES DENUNCIANDO A SUS FAMILIARES. TAL ES EL CASO DE DANIEL BERNSTEIN, QUE ES NOMBRADO AYUDANTE DEL COMANDANTE DE LA ZONA, FUNDANDO LAS JUVENTUDES DE AMIGOS DE LOS VISITANTES.

LA DOCTORA EN BIOQUÍMICA, JULIET PARRISH ES PERSEGUIDA POR LOS EXTRATERRESTRES ACUSADA DE UN COMPLOT, PERO UN OBRERO MEJICANO LLAMADO SANCHO LE AYUDA A ESCAPAR ESCONDIDA EN SU CAMIÓN.

CONVERTIDA EN LÍDER DE LA RESISTENCIA, JULIET ORGANIZA SU CUARTEL GENERAL EN UNOS ABANDONADOS TÚNELES DE LA CIUDAD DE LOS ÁNGELES. A ELLOS SE LES UNE ELÍAS TAYLOR, UN EX-DELINCUENTE JUVENIL Y SU PANDILLA DE AMIGOS.

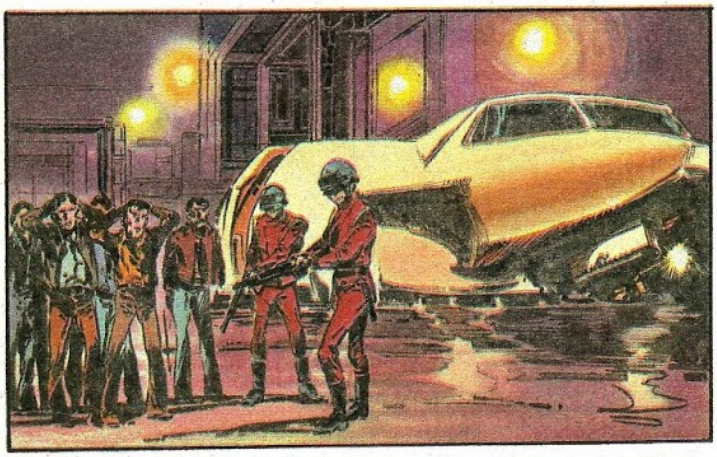

MIKE DONOVAN SE INTRODUCE EN EL COMPLEJO INDUSTRIAL ACORDONADO POR LOS INVASORES PARA DESCUBRIR LOS PLANES SECRETOS DE SUS ENEMIGOS. CON DESESPERO, VE COMO SE LLEVAN EN LAS NAVES A SU HIJO SEAN Y A MUCHOS TERRÍCOLAS...

...SIENDO PERSEGUIDO Y CAPTURADO, ES CONDUCIDO A LA GIGANTESCA NAVE-MADRE. LA PERVERSA Y FRÍA DIANA ORDENA QUE LO TRASLADEN A LA ZONA DE ARCHIVO, PERO ENTRE LOS LOS ASALTANTES HAY GENTE QUE NO ESTÁ DE ACUERDO CON LA INVASIÓN...

ENTRE ELLOS, UN SUB-COMANDANTE LLAMADO MARTIN, QUE LE OFRECE UN UNIFORME MILITAR Y LO INTRODUCE EN UNA NAVE DE TRANSPORTE RUMBO A LA TIERRA. UNA VEZ ALLÍ, ES CONFUNDIDO COMO INVASOR Y CAPTURADO POR LA PANDILLA DE ELÍAS.

JULIET Y SUS COMPAÑEROS NO SE FÍAN DE MIKE, PERO LOGRA CONVENCERLES AL DESCRIBIRLES LA VERDADERA IMÁGEN DE LOS VISITANTES ¡REPTILES! EL ANTROPÓLOGO DESARROLLA UNA TÉSIS PARA ELIMINARLOS.

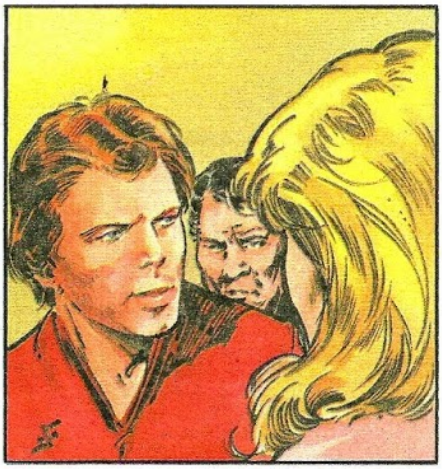

ENTRE TODOS DISCUTEN Y COORDINAN LAS ACCIONES A EMPRENDER, COMO LA FABRICACIÓN DE UN VENENO CAPAZ DE ACABAR CON ELLOS. ACUERDAN TAMBIEN CONTACTAR CON OTROS GRUPOS GUERRILLEROS DEL MUNDO.

MIENTRAS, EN LA MENTE DE LA COMANDANTE DIANA SE FRAGUA UN PROYECTO DE GRAN ALCANCE: ORDENA A UNO DE SUS HOMBRES, BRIAN, QUE MANTENGA RELACIONES ÍNTIMAS CON ROBIN MAXWEL PARA ENGENDRAR EL PRIMER BEBÉ INTERGALÁCTICO.

UN SUB-COMANDANTE EXTORSIONA A ROBERT MAXWEL, PARA QUE LES INDIQUE EL CAMPAMENTO GUERRILLERO A CONDICIÓN DE SALVAR LA VIDA DE SUS HIJOS Y ESPOSA. ATORMENTADO POR LA PRESIÓN, EL CIENTÍFICO ACCEDE Y DELATA...

...LA POSICIÓN EXACTA. MIENTRAS PREPARAN EL ASALTO, LOS RESISTENTES ATACAN UN CUARTEL PARA ROBARLES LAS ARMAS CON AYUDA DEL INGENIO: NUMEROSOS ESPEJOS PROYECTAN LOS RAYOS DEL SOL A LOS OJOS DE LOS MALVADOS MIENTRAS OTROS...

...LES DISPARAN SIN PIEDAD, CONSIGUIENDO UNA GRAN CANTIDAD DE ARMAS. EN AQUELLA GRAN CONFUSIÓN, HARMONY, UNA TERRÍCOLA SALVA LA VIDA AL ALIENÍGENA WILLY, UN TIPO DE GRAN CORAZÓN.

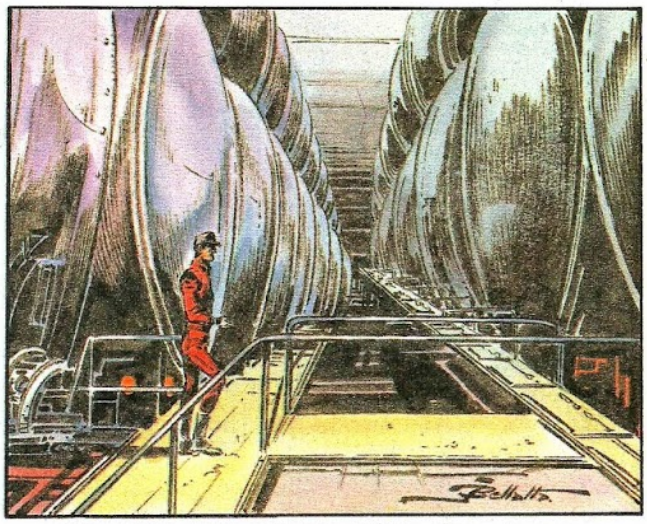

MIKE, VESTIDO COMO ELLOS, CONSIGUE SUBIR EN UNA NAVE DE TRANSPORTE Y LLEGAR HASTA EL GRAN OVNI. CON AYUDA DE UNA LLAVE DESCUBRE UNOS GRANDES TANQUES DE AGUA, ¡EL MOTIVO DE LA PRESENCIA DE LOS VISITANTES EN LA TIERRA...!

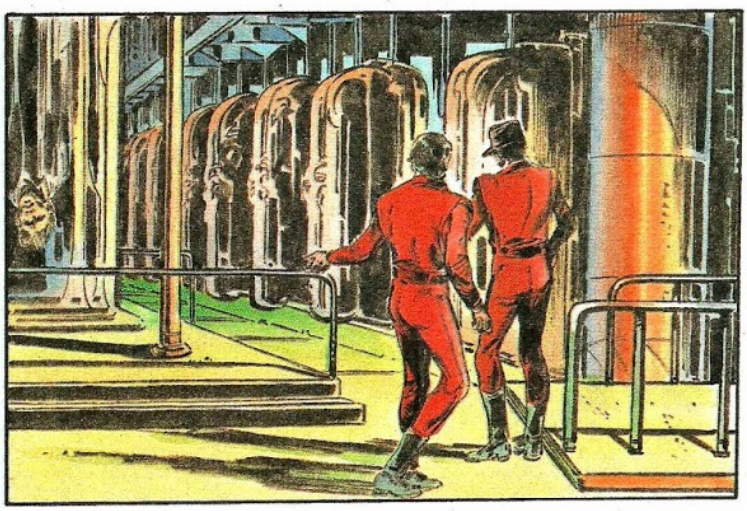

...HABÍA GRAN NECESIDAD DE AGUA Y DE... ALIMENTO. POR ESO CAPTURABAN A TODOS SUS ENEMIGOS; UNOS PARA CONVERTIRLOS EN TROPAS Y EL RESTO PARA COMERLOS. AQUELLO ERA DEMASIADO PARA MIKE, YA QUE ENTRE ELLOS SE ENCONTRABA SU HIJO SEAN.

MARTIN, LE MUESTRA ALGO MÁS SORPRENDENTE. MILES DE PRISIONEROS COLGADOS COMO RESES Y ENVUELTOS EN FUNDAS; ERA LA LLAMADA ZONA DE ARCHIVO. EL ARREPENTIDO INVASOR LE EXPLICÓ QUE EN SU PLANETA...

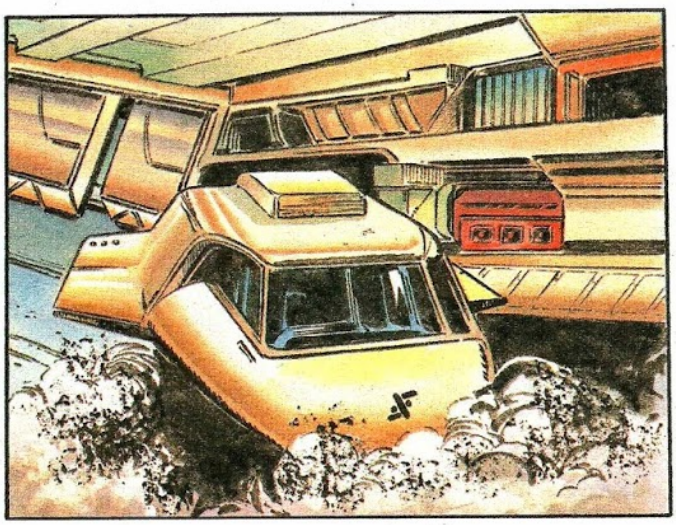

EL REPORTERO LE PIDE A MARTIN QUE LES AYUDE QUEDÁNDOSE EN LA NAVE-MADRE Y ÉSTE LO ACEPTA JUNTO A BÁRBARA, OTRA DE SUS ALIADAS PARA ACABAR CON EL PODER DE DIANA Y JOHN. MIKE ESCAPA CON ROBIN Y SANCHO...

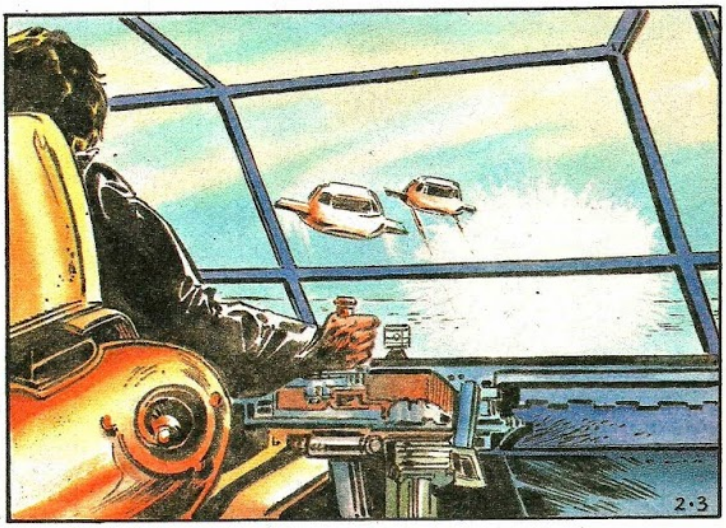

...A BORDO DE UNA MINI NAVE ESPACIAL SIN SABER PILOTAR Y PERSEGUIDO POR VARIAS NAVES. PERO EL INSTINTO DE SUPERVIVENCIA HACE QUE MANIOBRE LA NAVE COMO UN PROFESIONAL Y EL MEJICANO TAMBIÉN CONSIGUE DOMINAR EL CAÑÓN ARTILLERO...

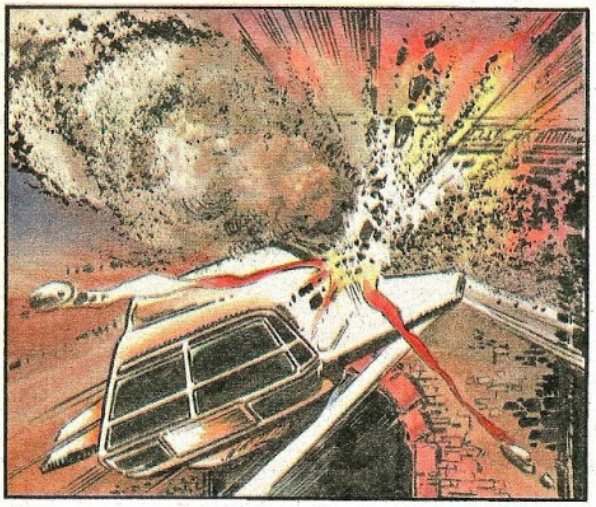

...ABATIENDO A UNO DE LOS PERSEGUIDORES. LA OTRA NAVE DEL ESPACIO SE ESTRELLO CONTRA UNA FORMACIÓN ROCOSA, AL PASAR EL INTRÉPIDO MIKE CON SU NAVE POR EL TÚNEL Y OCUPAR EL ESPACIO UN GRAN CAMIÓN QUE CIRCULABA POR LA RUTA.

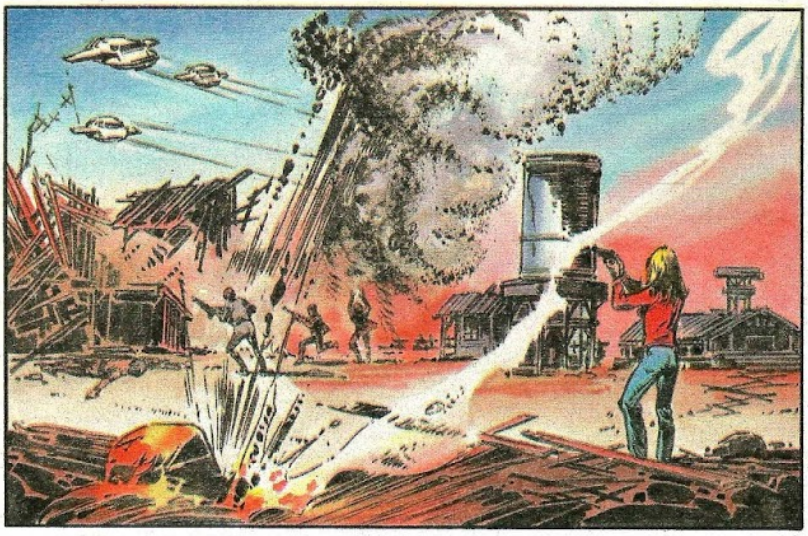

EN AQUELLOS MOMENTOS, EL EJÉRCITO INVASOR ATACABA CON SUS NAVES EL CAMPAMENTO GUERRILLERO CONSIGUIENDO INCENDIAR HANGARES Y ALMACENES DONDE ESCONDÍAN LAS ARMAS. JULIET ESTABA HORRORIZADA AL CONTEMPLAR TANTA MUERTE.

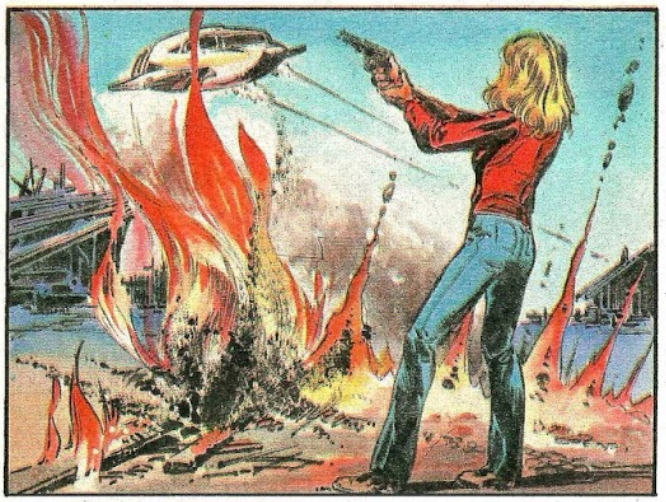

LA DOCTORA EN SU DESESPERACIÓN, INTENTÓ DERRUMBAR LA NAVE DONDE SE ENCONTRABA LA MALVADA DIANA CON UNA SIMPLE PISTOLA. LA PERVERSA COMANDANTE MANDÓ AMETRALLAR A LA CABECILLA, PERO LA LLEGADA A BORDO DE LA NAVE SE SALVÓ...

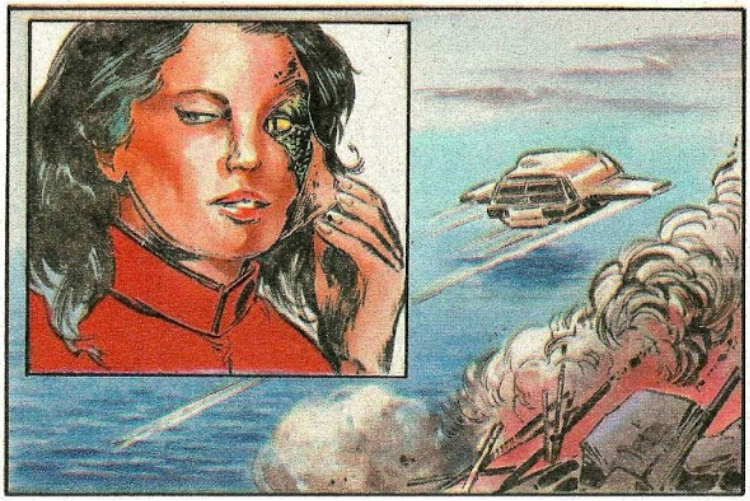

...YA QUE CONSIGUIÓ HERIR AL CONDUCTOR Y A LA HARPIA QUE ORDENÓ LA VUELTA RAPIDA A LA BASE. ELIAS Y LOS DEMAS COMBATIENTES CLAMARON DE ALEGRÍA AL VER EL ÉXITO, PERO SÓLO ERA UNA BATALLA LA GANADA, NO LA GUERRA.

ROBERT MAXWELL COMPRENDIÓ QUE NO SE PODÍA CONFIAR EN EL ENEMIGO Y DESCUBRIÓ CON HORROR EL CADÁVER DE SU MUJER. LA LLEGADA DE SU HIJA ROBIN LE CALMA SOBREMANERA. PERO EL NO SABE EL GÉRMEN QUE SU HIJA LLEVA...

...EN SUS ENTRAÑAS. JULIET CONSIGUIÓ FABRICAR UN APARATO CAPAZ DE ENVIAR AL ESPACIO LA PALABRA "SOCORRO". ESPERABA QUE AQUELLOS MALVADOS REPTILES TENDRÍAN SUS ENEMIGOS EN OTROS PLANETAS Y ACUDIRÍAN A LA PATÉTICA LLAMADA PARA AUXILIARLES.

PERO AQUEL S.O.S PODIA TARDAR AÑOS EN SER RECIBIDO. JULIETTE SABIA QUE DE ELLOS DEPENDIA LA SALVACION DE LA TIERRA

CONTINUARA

TELE INDISCRETA

SERIE «V» COLECCIONABLE

Capítulo 3

«DUEÑOS DE LA TIERRA»

LA RESISTENCIA AL INVASOR ES CADA VEZ MAYOR, PERO LAS ARMAS DE LOS TERRÍCOLAS APENAS HACEN MELLA EN LOS BLINDADOS PECHOS DE SUS ENEMIGOS. EL GRUPO GUERRILLERO DE JULIET PARRISH ATACA UNA FÁBRICA DE PROCESADOS DESCUBRIENDO CON TERROR QUE LOS CUERPOS-CASI SIN VIDA-DE LAS PERSONAS SON CONDUCIDOS EN CINTAS, COMO SI FUERAN ALIMENTOS. ROBIN MAXWEL ACUSABA CADA VEZ MÁS SU PREÑEZ. SU HERMANA POLLY LE HIZO UNA BROMA CON UN LAGARTO Y LA ANGUSTIADA MUCHACHA PARECIÓ VOLVERSE LOCA; ¡SOBRE TODO CUANDO ADVIRTIÓ CAMBIOS DE COLOR EN SU PIEL!

MIENTRAS, EL COMANDANTE SUPREMO JOHN, LE COMUNICA A KRISTINE QUE PRONTO ASOMBRARÁ AL MUNDO CON UNA GRAN NOTICIA. LA DARÍA ELLA MISMA DESDE EL CENTRO MÉDICO DE LOS ÁNGELES.

LOS INVASORES SE SIENTEN YA DUEÑOS DE LA TIERRA Y LOS COLABORADORES, COMO EL INMADURO DANIEL, SE CREEN TAN PODEROSOS QUE AVASALLAN A SUS COMPATRIOTAS. ¡UN DOCTOR TUVO QUE LAMER LAS BOTAS AL MUCHACHO!

ENTERADOS LOS MIEMBROS DE LA RESISTENCIA DEL ACTO EN EL HOSPITAL, PLANEAN ASALTARLO PARA DESENMASCARAR ANTE LAS CÁMARAS LA VERDADERA PERSONALIDAD DE LOS VISITANTES. MIKE DONOVAN CONSIGUE ROBAR EL PASE ...

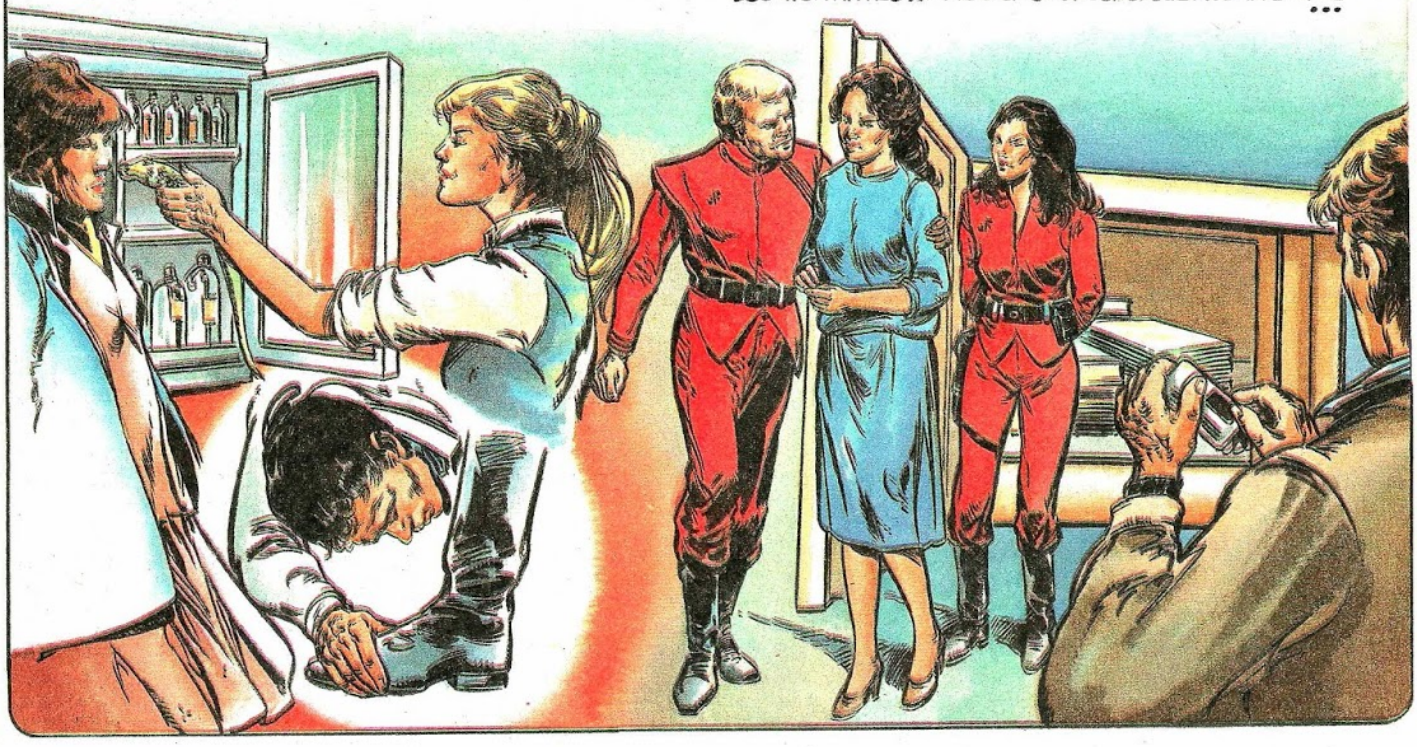

...DE SU TRAIDORA MADRE Y EL MEJOR FALSIFICADOR DE LOS DE LOS ÁNGELES REPRODUCE UNAS DOCENAS PARA LOS GUERRILLEROS. EL ALIENÍGENA MARTIN LES PROPORCIONA ALIMENTOS Y ARMAS, ASÍ COMO UNA NAVE PARA LA ACCIÓN.

MIKE NO PUEDE SOPORTAR LA IDEA DE TENER A SU HIJO CONVERTIDO EN ALIMENTO Y LE PIDE A KRISTINE QUE INTERVENGA EN SU AYUDA. PERO ELLA SE NIEGA A CREER QUE LOS VISITANTES SEAN REPTILES Y MIKE LE ENTREGA UNA LLAVE DE LA NAVE ESPACIAL PARA QUE ELLA MISMA LO COMPRUEBE.

LA AMBICIOSA PERIODISTA ACCEDE, Y UNA VEZ EN EL GRAN OVNI BUSCA LA SECCIÓN 3 DONDE SE ENCUENTRA EL POBRE SEAN. CON HORROR, LA BELLA KRISTINE, ADVIERTE LA REALIDAD DE LOS HECHOS AL CONTEMPLAR CIENTOS DE CUERPOS COLGADOS EN FUNDAS COMO SI FUERAN GANADO. STEPHEN LA DESCUBRE Y EMPIEZA A SOSPECHAR DE SU LEALTAD.

CALEB Y SU HIJO ELÍAS DETIENEN A WILLY QUE LES DESCUBRIÓ ROBANDO MEDICINAS EN EL HOSPITAL.

CARGADO DE CADENAS ES CONDUCIDO A LA BASE PARA INVESTIGAR SU PLASMA SANGUÍNEO, COMPROBANDO LA DOCTORA QUE ES MUY DIFERENTE AL DE LOS HUMANOS.

UNA MUJER COLABORADORA DE LOS RESISTENTES SE ENAMORA DEL EXTRATERRESTRE Y UN GUERRILLERO LE ARRANCA LA FALSA PIEL PARA QUE COMPRUEBE DE QUIEN SE HABÍA ENAMORADO.

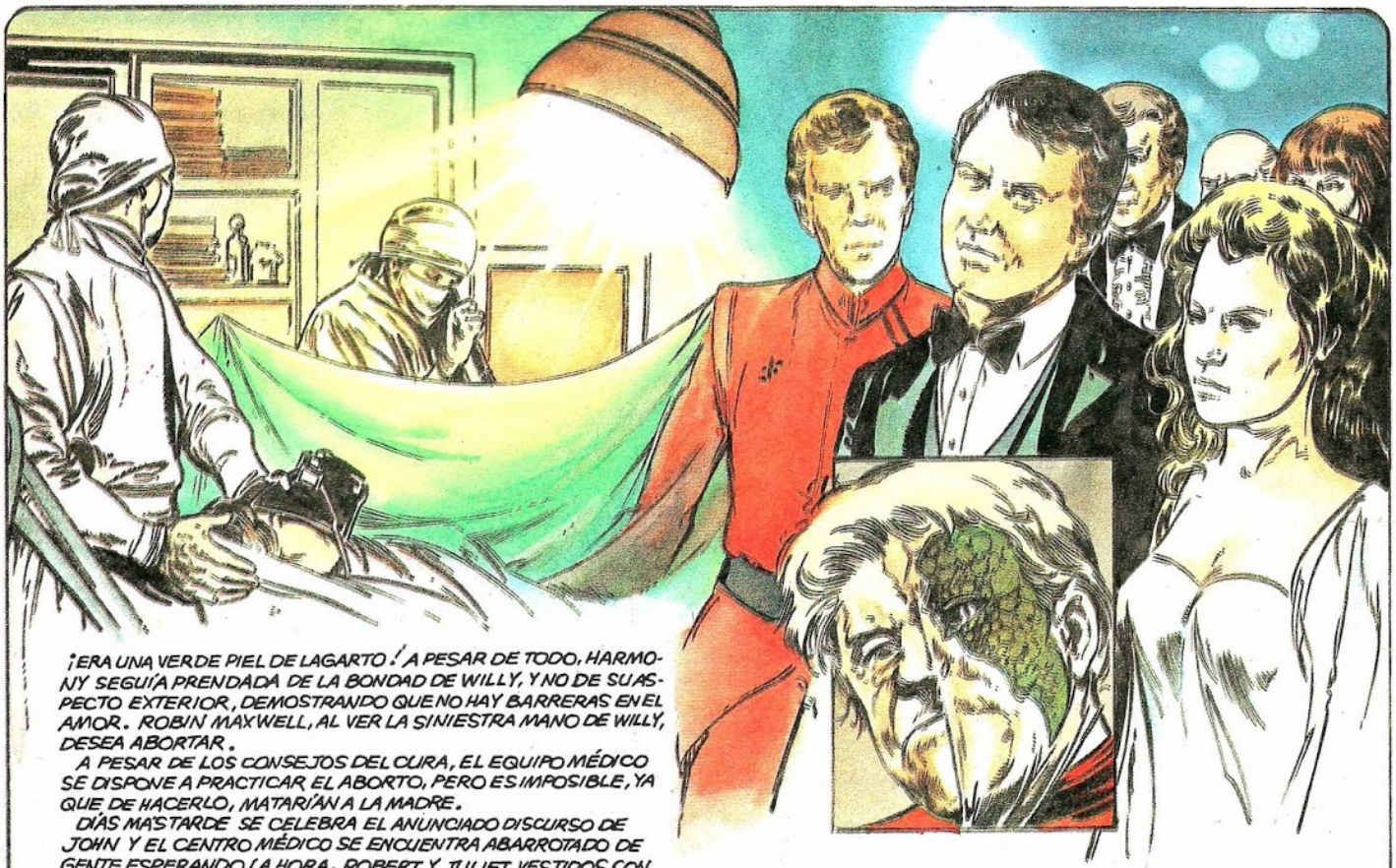

¡ERA UNA VERDE PIEL DE LAGARTO! A PESAR DE TODO, HARMONY SEGUÍA PRENDADA DE LA BONDAD DE WILLY, Y NO DE SU ASPECTO EXTERIOR, DEMOSTRANDO QUE NO HAY BARRERAS EN EL AMOR. ROBIN MAXWELL, AL VER LA SINIESTRA MANO DE WILLY, DESEA ABORTAR.

A PESAR DE LOS CONSEJOS DEL CURA, EL EQUIPO MÉDICO SE DISPONE A PRACTICAR EL ABORTO, PERO ES IMPOSIBLE, YA QUE DE HACERLO, MATARÍAN A LA MADRE.

DÍAS MÁS TARDE SE CELEBRA EL ANUNCIADO DISCURSO DE JOHN Y EL CENTRO MÉDICO SE ENCUENTRA ABARROTADO DE GENTE ESPERANDO LA HORA. ROBERT Y JULIET, VESTIDOS CON ELEGANTES TRAJES DE NOCHE, PASAN EL CONTROL CON EL FALSO PASE.

EL COMANDANTE SUPREMO DECLARA POSEER UNA VACUNA CAPAZ DE AISLAR A LOS TERRESTRES, DEL TEMIDO CÁNCER, PERO, DE PRONTO, SURGEN LOS RESISTENTES Y MATAN A LOS GUARDIANES, CONTROLANDO LA SITUACIÓN. JULIET ARRANCA LA FALSA PIEL HUMANA DE JOHN, ANTE LA TELEVISIÓN MUNDIAL, Y EL HORROR SE APODERA DE LAS GENTES.

LOS GUERRILLEROS DEBEN ESCAPAR PERSEGUIDOS POR LOS GUARDIAS Y DIANA VUELVE A MANIPULAR LA EMISIÓN ORDENANDO A KRISTINE QUE DIGA AL PÚBLICO QUE LO QUE ACABAN DE VER ES UNA FARSA. ¡PERO ELLA DICE LA VERDAD Y ES ASESINADA!

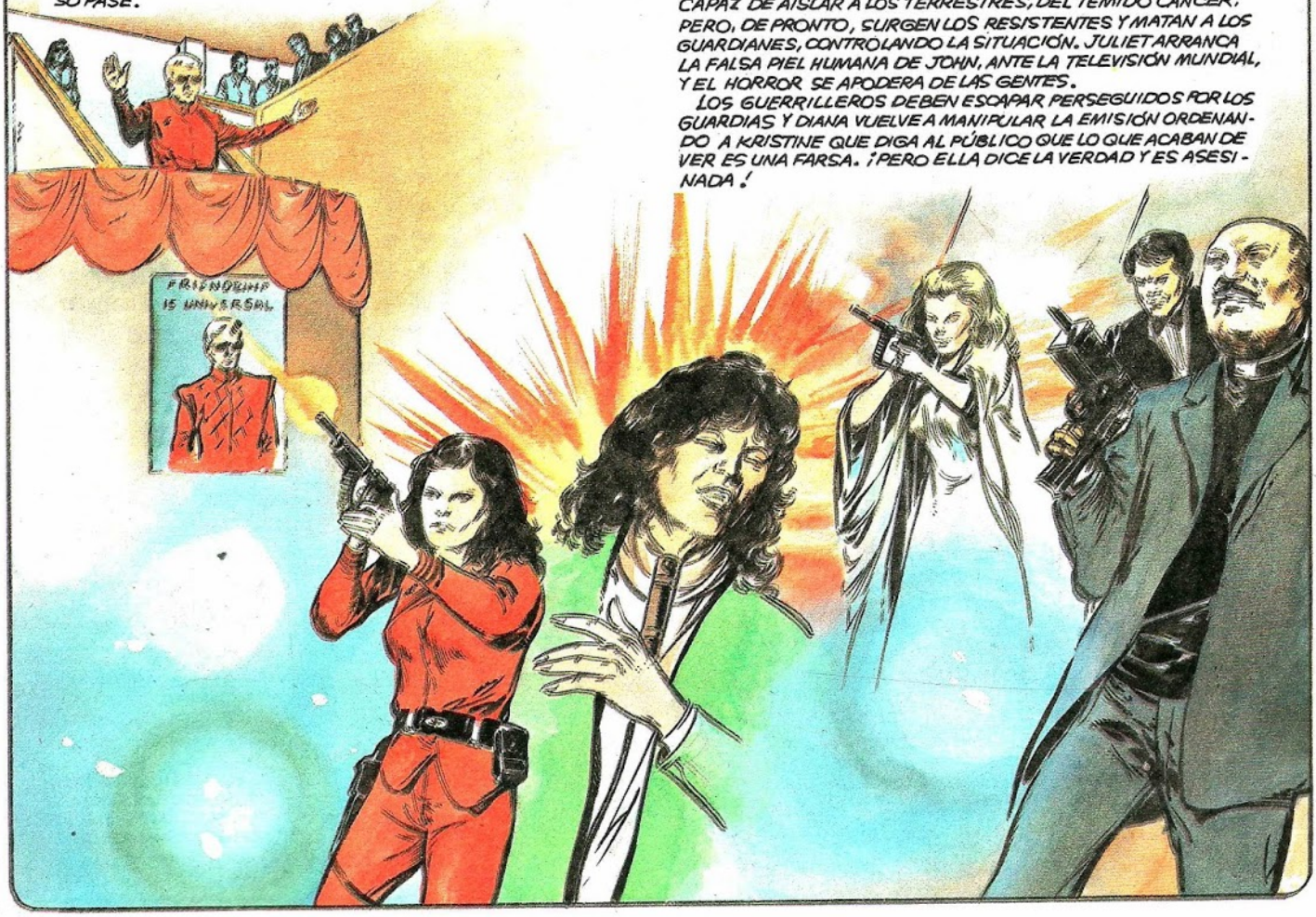

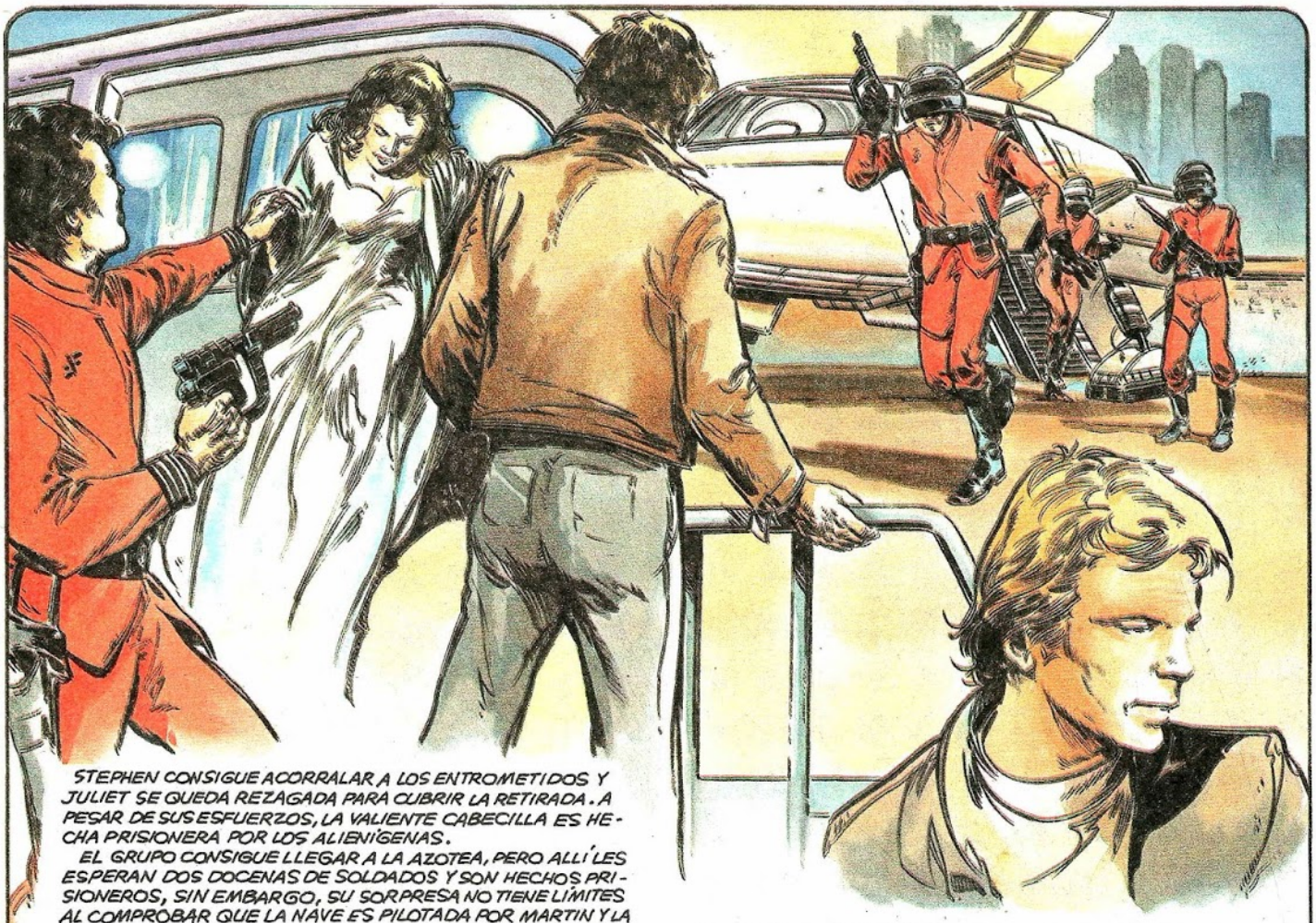

STEPHEN CONSIGUE ACORRALAR A LOS ENTROMETIDOS Y JULIET SE QUEDA REZAGADA PARA CUBRIR LA RETIRADA. A PESAR DE SUS ESFUERZOS, LA VALIENTE CABECILLA ES HECHA PRISIONERA POR LOS ALIENÍGENAS.

EL GRUPO CONSIGUE LLEGAR A LA AZOTEA, PERO ALLÍ LES ESPERAN DOS DOCENAS DE SOLDADOS Y SON HECHOS PRISIONEROS, SIN EMBARGO, SU SORPRESA NO TIENE LÍMITES AL COMPROBAR QUE LA NAVE ES PILOTADA POR MARTIN Y LA QUINTA COLUMNA, LOS ALIENÍGENAS CONTRARIOS A LOS PLANES DEL GRAN LÍDER DE SU PLANETA.

LA AUSENCIA DE JULIET LES ENCOGE EL CORAZÓN ¿QUÉ HARÁ DIANA CON ELLA?

EN LA GRAN SALA DEL HOSPITAL, LA MALVADA COMANDANTE ORDENA LA LECTURA DE UN COMUNICADO QUE EFECTÚA LA MADRE DE DONOVAN. PERO TODOS LOS PRESENTES ESTÁN AMENAZADOS POR LAS ARMAS DE LOS VISITANTES.

MIKE DONOVAN EN EL CUARTEL GENERAL, SE ENCUENTRA ABATIDO POR LA CAPTURA DE JULIET. CONOCE A DIANA Y SABE QUE LE CAUSARÁ LAS MAYORES TORTURAS PARA CONVERTIRLA EN UNA DE LOS SUYOS.

Y NO SE EQUIVOCABA. LA PERVERSA MUJER HABÍA COLOCADO A JULIET EN LA CÁMARA DE RECONVERSIÓN MANIPULANDO LOS TERRIBLES RAYOS LASER CONTRA SU DESNUDO CUERPO. ¿CONSEGUIRÍA JULIET RESISTIR TANTO HORROR?

¿PODRÁN LOS RESISTENTES SEGUIR SU LUCHA, YA QUE JULIET ES UN MUÑECO EN LAS MANOS DE DIANA?

(CONTINUARA)

TELE INDISCRETA

SERIE «V»

Capítulo 4
COLECCIONABLE

«EL PODER DE LOS INVASORES»

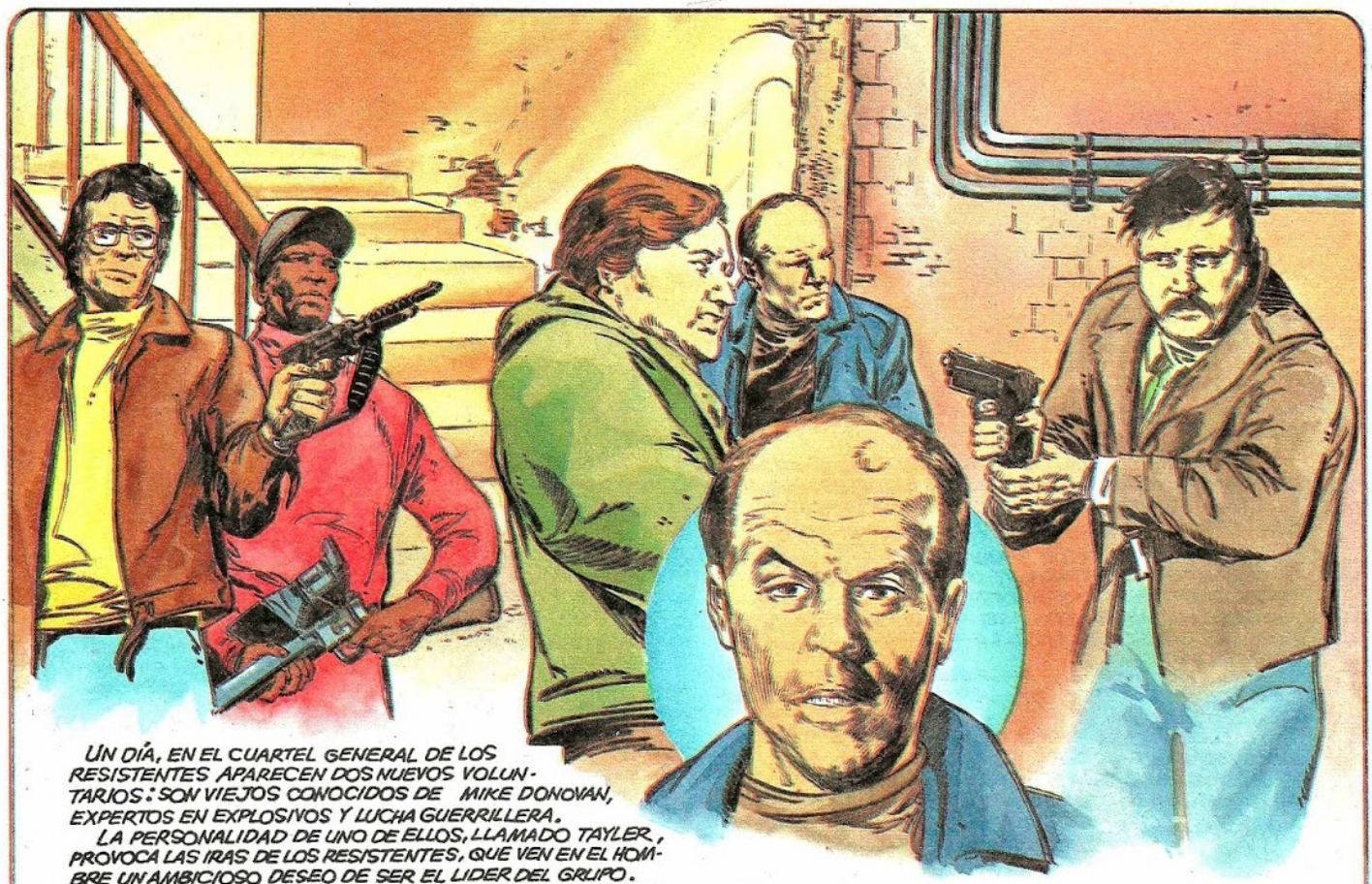

UN DÍA, EN EL CUARTEL GENERAL DE LOS RESISTENTES APARECEN DOS NUEVOS VOLUNTARIOS: SON VIEJOS CONOCIDOS DE MIKE DONOVAN, EXPERTOS EN EXPLOSIVOS Y LUCHA GUERRILLERA.

LA PERSONALIDAD DE UNO DE ELLOS, LLAMADO TAYLER, PROVOCA LAS IRAS DE LOS RESISTENTES, QUE VEN EN EL HOMBRE UN AMBICIOSO DESEO DE SER EL LIDER DEL GRUPO. MIKE ZANJA LA CUESTION INVITÁNDOLE A IRSE O QUEDARSE BAJO SU MANDO.

EL PROFESIONAL DE LA GUERRA DECIDE QUEDARSE Y PRONTO DEMUESTRA SU VALÍA YA QUE UN TRAIDOR HA DENUNCIADO LA SITUACIÓN DEL CUARTEL GENERAL Y LOS INVASORES ENVÍAN VARIAS NAVES PARA CAPTURARLOS.

TAYLER Y SU AYUDANTE COLOCAN MULTITUD DE CARGAS DE DINAMITA EN EL TÚNEL Y PROVOCAN LA ENTRADA DE LOS ATACANTES. UNA VEZ EN SU INTERIOR, LAS HACEN EXPLOSIONAR, ELIMINANDO A SUS ENEMIGOS.

MIENTRAS, LA TRAIDORA SEÑORA DONOVAN PIDE A STEPHEN QUE LIBERE A SU NIETO. SU MARIDO, ASQUEADO DEL COMPORTAMIENTO DE SU MUJER DECIDE ABANDONAR LA CASA PARA SIEMPRE.

EN LA NAVE DE LA COMANDANTE, LA POBRE JULIET SIGUE SUFRIENDO A LA MALVADA DIANA, QUE ATORMENTA A SU VÍCTIMA CON LOS FANTASMAS DE SU NIÑEZ PROYECTÁNDOLOS EN SU MENTE UNA Y OTRA VEZ. PERO ELLA RESISTE.

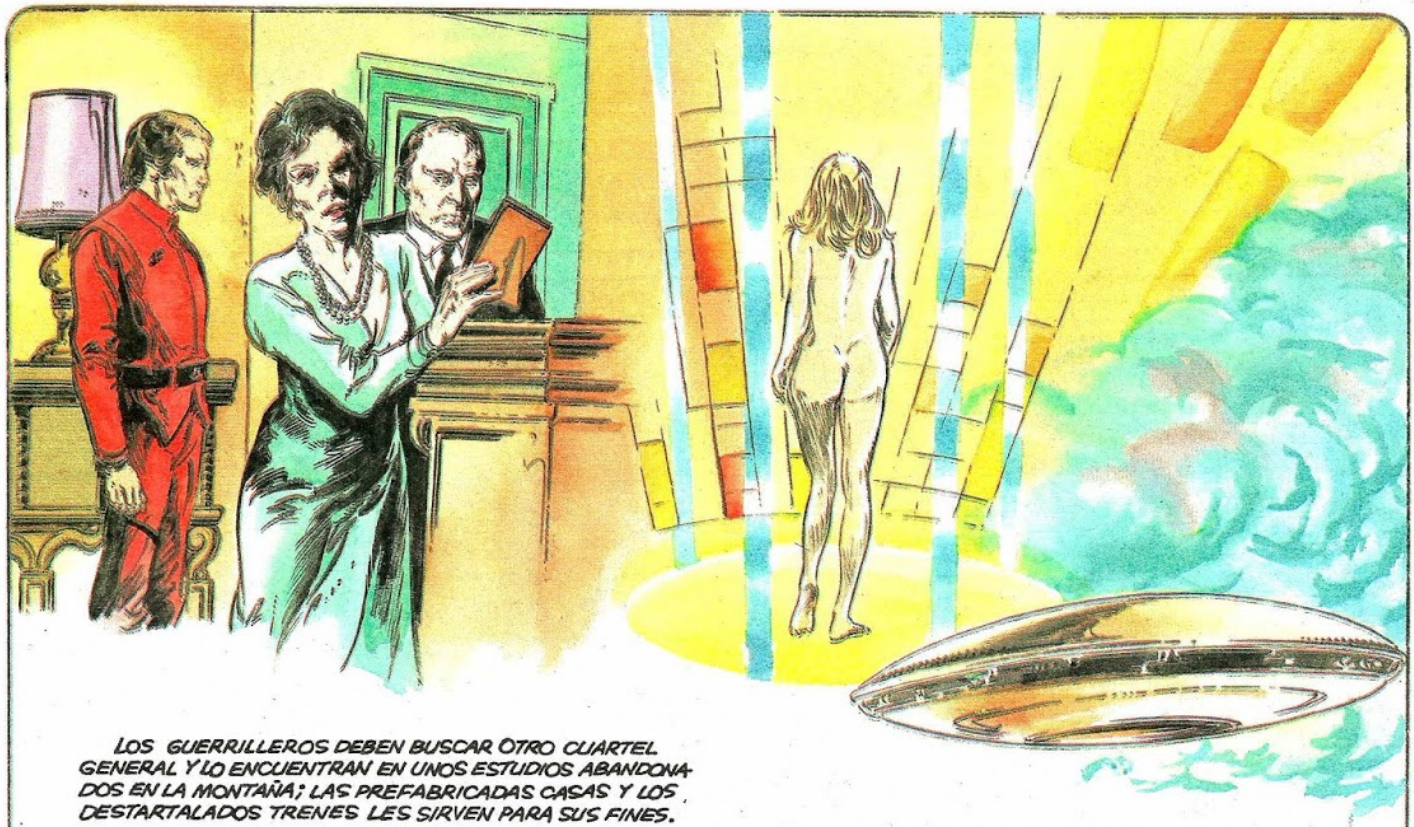

LOS GUERRILLEROS DEBEN BUSCAR OTRO CUARTEL GENERAL Y LO ENCUENTRAN EN UNOS ESTUDIOS ABANDONADOS EN LA MONTAÑA; LAS PREFABRICADAS CASAS Y LOS DESTARTALADOS TRENES LES SIRVEN PARA SUS FINES.

UNOS DÍAS MÁS TARDE APARECE EN EL FIRMAMENTO -PROCEDENTE DE OTRA GALAXIA- OTRA GIGANTESCA NAVE ESPACIAL IDÉNTICA A LA DE LOS VISITANTES. SE TRATA DE LA NAVE DE UNA MUJER, COMANDANTE SUPREMO DE LAS FUERZAS INVASORAS Y QUE DEMUESTRA AL MOMENTO SU ODIO HACIA DIANA.

A SOLAS CON EL JEFE DE SEGURIDAD, ACUERDAN SOCAVAR EL MANDATO DE LA ENÉRGICA Y HOSCA COMANDANTE.

LA DULCE ROBIN SIENTE CADA VEZ MÁS CERCA LOS DOLORES DEL PARTO, PERO LE HORRORIZA EL HIJO QUE LLEVA EN SUS ENTRAÑAS Y DECIDE MATARSE. SU PADRE LOGRA SALVARLA EN EL ÚLTIMO MOMENTO DE COMETER TAMAÑA LOCURA.

JULIET PARRISH NO PUEDE RESISTIR MÁS EL TERROR DE LA CÁMARA DE RECONVERSIÓN Y ADMITE LA AYUDA DE DIANA. PERO ENTRA EN ESCENA MIKE Y LA LIBERA AL DESTROZAR LOS CRISTALES DE LA CÁMARA.

SIN EMBARGO, MIKE ES MUERTO POR LOS DISPAROS DE LA GUARDIA Y LLEVADO A UNA FRÍA SALA. ENTONCES DESCUBREN QUE BAJO LA PIEL DE DONOVAN SE ENCUENTRA UNO DE ELLOS.

¡ERA UN MIEMBRO DE LA QUINTA COLUMNA!

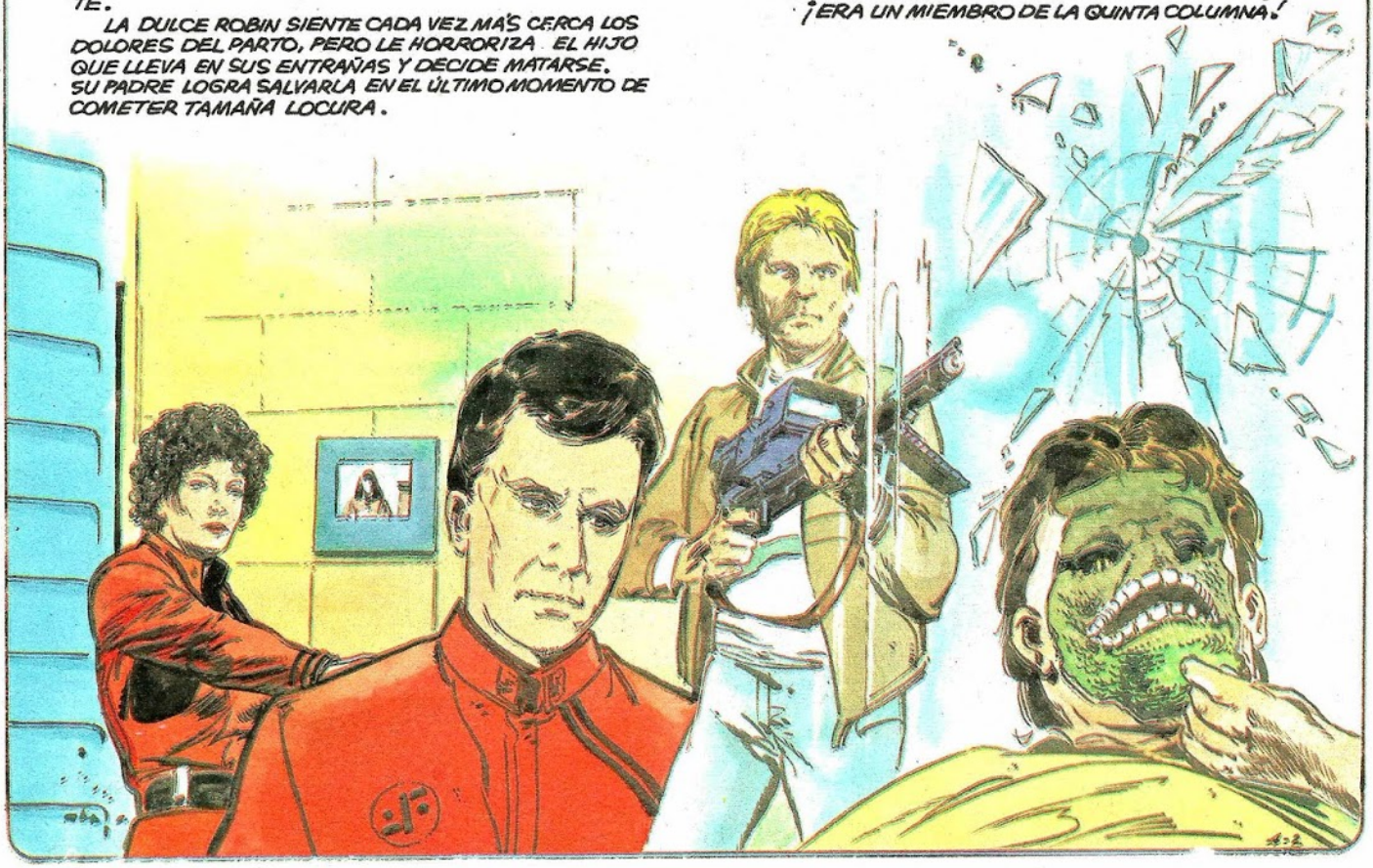

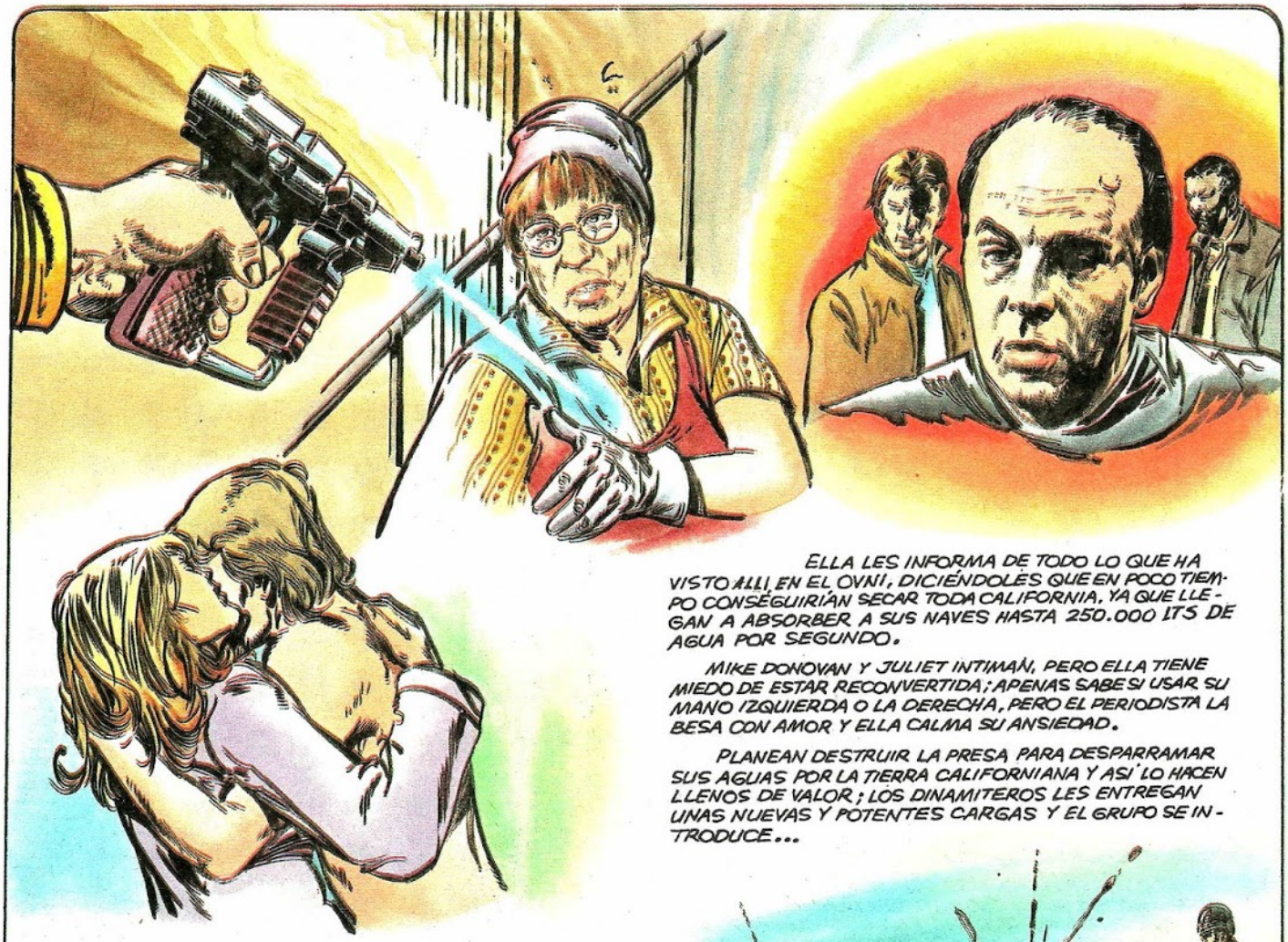

ELLA LES INFORMA DE TODO LO QUE HA VISTO ALLÍ EN EL OVNI, DICIÉNDOLES QUE EN POCO TIEMPO CONSEGUIRÍAN SECAR TODA CALIFORNIA, YA QUE LLEGAN A ABSORBER A SUS NAVES HASTA 250.000 LTS DE AGUA POR SEGUNDO.

MIKE DONOVAN Y JULIET INTIMAN, PERO ELLA TIENE MIEDO DE ESTAR RECONVERTIDA; APENAS SABE SI USAR SU MANO IZQUIERDA O LA DERECHA, PERO EL PERIODISTA LA BESA CON AMOR Y ELLA CALMA SU ANSIEDAD.

PLANEAN DESTRUIR LA PRESA PARA DESPARRAMAR SUS AGUAS POR LA TIERRA CALIFORNIANA Y ASÍ LO HACEN LLENOS DE VALOR; LOS DINAMITEROS LES ENTREGAN UNAS NUEVAS Y POTENTES CARGAS Y EL GRUPO SE INTRODUCE...

UNA DE LAS RESISTENTES, MAGY, TIENE AMORES CON EL TRAIDOR DANIEL Y ÉSTE LE INFORMA DEL TRASLADO DE JULIET A UN CENTRO SANITARIO. MAGY INFORMA DEL SECRETO A LOS SUYOS Y MIKE PLANEA EL RESCATE.

LA ACTRIZ RUBY SE DISFRAZA DE MUJER DE LA LIMPIEZA Y PENETRA EN EL RECINTO CON LA ORDEN DE APAGAR LAS LUCES EN CUANTO LLEGUE LA NAVE CON JULIET. ASÍ LO HACE PERO EL MALVADO DANIEL LA AMETRALLA.

EL ASALTO RESULTA PERFECTO Y LOS RESISTENTES CONSIGEN RESCATAR A SU CABECILLA. TAYLER NO ACABA DE FIARSE DE JULIET DICIENDO QUE YA PIENSA COMO LOS LAGARTOS, LO QUE PROVOCA EL MALESTAR DE MIKE.

... UNA NOCHE EN LA PRESA Y COLOCAN LOS EXPLOSIVOS EN SITIOS VITALES. SON DESCUBIERTOS Y ELLOS SE RETIRAN CON ALGUNAS BAJAS COMO EL NOVIO DE MAGGIE, LA GUAPA GUERRILLERA QUE LES INFORMABA COMO ESPIÁ.

LAS GRANDES TUBERÍAS Y LA GRAN PARED DE LA PRESA EXPLOTAN Y TODO EL CAUDAL DE AGUA SE VUELCA ARROLLANDO A LOS INVASORES, EL ÉXITO ES TOTAL, A PESAR DE LOS SACRIFICIOS EN VIDAS...

DIANA TAMBIÉN TIENE SUS PLANES PARA CAPTURAR A MIKE: HACE SALIR EN SENDOS COMUNICADOS DE TV. AL HIJO DE ÉSTE, DICIENDO QUE BUSCA A SU PADRE. AL MOMENTO, EL PERIODISTA SE TRUECA POR LA VIDA DE SU HIJO.

HECHO PRISIONERO, MIKE DONOVAN ES CONDUCIDO A LA BASE-MADRE Y ALLÍ ES SOMETIDO A LA PRUEBA DE LA VERDAD POR LA ENIGMÁTICA DIANA Y ACABA DECLARANDO LA IDENTIDAD DEL JEFE DE LA QUINTA COLUMNA: MARTIN.

LA COMANDANTE MANDA DETENER AL TRAIDOR, PERO ÉSTE LOGRA ESCAPAR LLEVÁNDOSE AL ABATIDO Y TORTURADO MIKE.

STEPHEN Y SUS HOMBRES LES PERSIGUEN SIN PIEDAD, PERO MIENTRAS TANTO, EN LA TIERRA, TIENE LUGAR EL PARTO MÁS ESPECTACULAR DE LA HISTORIA: ROBIN TIENE MELLIZOS, UNA LINDA NIÑA Y... UN REPUGNANTE Y VERDE SER MUY PARECIDO A UN REPTIL...

(CONTINUARA)

TELE INDISCRETA

SERIE «V» COLECCIONABLE

Capítulo 5

«EL ATAQUE FINAL»

EL NACIMIENTO DE LOS DOS SERES FUE UN GRAN ACONTECIMIENTO. DEBIDO A ELLOS, JULIET Y LOS DEMÁS DOCTORES PUDIERON ESTUDIAR LA MORFOLOGÍA DE LOS EXTRATERRESTRES.

LA BELLA MADRE NO PUEDE RESISTIR VER A SU HIJO REPTIL Y MANDA ELIMINARLO, PERO EL SACERDOTE CONSIGUE HACERLE COMPRENDER QUE EL BEBÉ ES UN BIEN PARA TODOS. Y ASÍ ES, PORQUE JULIET DESCUBRE UNA BACTERIA ROJA CAPAZ DE DAÑAR EL ORGANISMO DE LOS INVASORES. AL MOMENTO SE PONE A TRABAJAR PARA LOGRAR UN ANTÍDOTO PARA LOS HUMANOS.

A LOS POCOS DÍAS DE DE SU NACIMIENTO, EL SEGUNDO NIÑO DE ROBIN, DE FORMAS COMO LOS EXTRATERRESTRES, SUFRE UN PARO CARDÍACO Y DEJA DE EXISTIR.

LA NIÑA, A LA QUE LLAMAN ELIZABETH, CRECE MUCHO MÁS APRISA QUE LOS HUMANOS. PERO DE MANERAS HARTO EXTRAÑAS; UN DÍA LA VIERON ESCUPIR UN VENENO CONTRA LA HERMANA PEQUEÑA DE SU MADRE, SEMBRANDO EL TERROR EN LA CRIATURA.

ROBER MAXWEL, EL ABUELO, ES INCAPAZ DE ASIMILARLO. OTRA VEZ EL PADRE ANDREWS TIENE QUE INTERVENIR PARA NO CAUSAR MÁS ABISMO ENTRE LA FAMILIA. LE RECUERDA QUE ES SU NIETA A PESAR DE TODO.

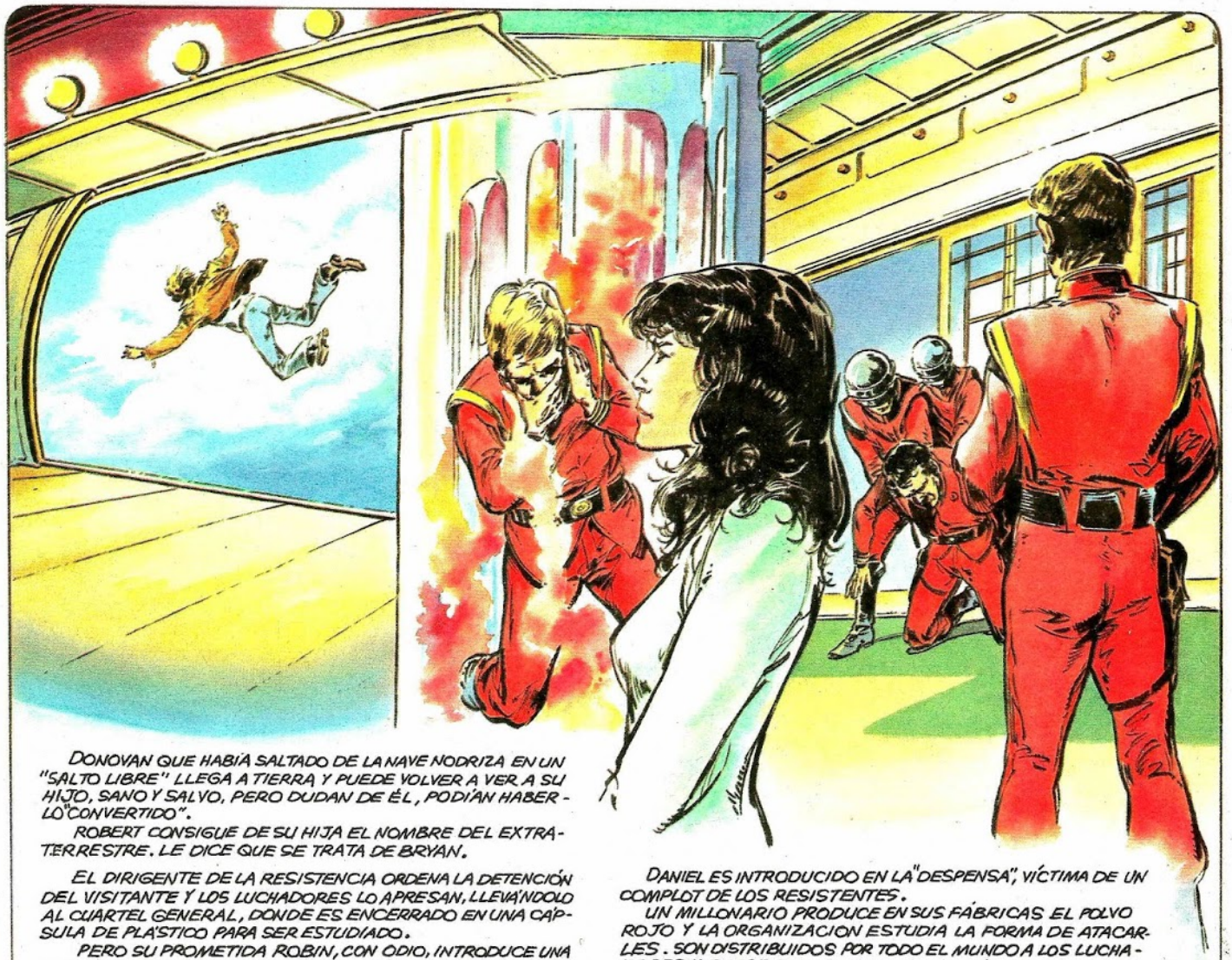

DONOVAN QUE HABÍA SALTADO DE LA NAVE NODRIZA EN UN "SALTO LIBRE" LLEGA A TIERRA Y PUEDE VOLVER A VER A SU HIJO, SANO Y SALVO, PERO DUDAN DE ÉL, PODÍAN HABERLO "CONVERTIDO".

ROBERT CONSIGUE DE SU HIJA EL NOMBRE DEL EXTRATERRESTRE. LE DICE QUE SE TRATA DE BRYAN.

EL DIRIGENTE DE LA RESISTENCIA ORDENA LA DETENCIÓN DEL VISITANTE Y LOS LUCHADORES LO APRESAN, LLEVÁNDOLO AL CUARTEL GENERAL, DONDE ES ENCERRADO EN UNA CÁPSULA DE PLÁSTICO PARA SER ESTUDIADO.

PERO SU PROMETIDA ROBIN, CON ODIO, INTRODUCE UNA CANTIDAD DE POLVOS ROJOS EN LA CÁPSULA, DELANTE DE ELIZABETH. EL ALIENÍGENA SE DERRUMBA AL SEGUNDO, INCAPAZ DE RESISTIR LA TOXINA.

LA DOCTORA DESCUBRE, DE AQUELLA INESPERADA FORMA, LO MORTÍFERO DE SU DESCUBRIMIENTO Y DECIDE FABRICARLO EN GRANDES CANTIDADES PARA DEJARLO CAER SOBRE LOS CAMPOS, RÍOS Y CIUDADES DE LA TIERRA.

¡ERA LA ÚNICA FORMA DE LIBERARSE DEL YUGO EXTRATERRESTRE!

DANIEL ES INTRODUCIDO EN LA "DESPENSA", VÍCTIMA DE UN COMPLOT DE LOS RESISTENTES.

UN MILLONARIO PRODUCE EN SUS FÁBRICAS EL POLVO ROJO Y LA ORGANIZACIÓN ESTUDIA LA FORMA DE ATACARLES. SON DISTRIBUIDOS POR TODO EL MUNDO A LOS LUCHADORES Y ENTRE TODOS PLANEAN EL DÍA DEL ATAQUE FINAL. PERO DIANA ES INFORMADA DE LOS PROYECTOS DE LA RESISTENCIA POR SON, Y ORDENA A SUS TROPAS QUE OCUPEN TODOS LOS AEROPUERTOS, PAMELA, LA COMANDANTE ES ASESINADA POR DIANA, QUE COGE EL MANDO.

HABÍA CAÍDO EN LA TRAMPA. PORQUE JULIET Y LOS SUYOS HABÍAN PLANEADO ELEVAR AL CIELO MILES DE GRANDES GLOBOS CARGADOS DE BOLSAS LLENAS DE POLVOS ROJOS.

PERO LA RESISTENCIA SE ENTERA POR MARTIN. QUE LOS INVASORES POSEEN EN UNA DE LAS NAVES LA MA'S POTENTE BOMBA JAMA'S CREADA Y EN CASO DE QUE SUS PLANES FRRACASEN, LA MLVADA DIANA HARA' VOLAR LA TIERRA, CON ELLA, EN UN MILLÓN DE PEDAZOS.

A PESAR DE LA AMENAZA DE LA TERRIBLE BOMBA, LA RESISTENCIA DECIDE POR VOTACIÓN SEGUIR ADELANTE CON EL LANZAMIENTO DE LOS POLVOS ROJOS.

EL PADRE ANDREWS, DECIDE POR SU CUENTA PRESENTARSE EN LA NAVE DE DIANA ACOMPAÑADO DE LA NIÑA DE LAS ESTRELLAS: ELIZABETH.

EL SACERDOTE CREE QUE LA NIÑA LES SALVARA' DEL PELIGRO; ES COMO UN ESTANDARTE ENTRE LOS DOS PUEBLOS.

DIANA LES RECIBE Y ELIZABETH GRITA "PRETINABA", PAZ. PERO DIANA GRITA UNA Y OTRA VEZ "¡NO!" Y DE UN DISPARO ACABA CON LA VIDA DEL SACERDOTE.

LOS RESISTENTES ORDENAN EL ATAQUE CONTRA EL INVASOR; MILES Y MILES DE GLOBOS SE ELEVAN CON EL CARGAMENTO DE MINERAL ROJO.

CUANDO DIANA LES DETECTA, NO SOSPECHA DE ELLOS, PUESTO QUE CREE QUE SERÁN LOS AVIONES LOS PORTADORES DE LA MORTÍFERA ARMA, LOS CUALES ELLA TIENE BAJO CONTROL.
CUANDO SE DA CUENTA QUE LA HAN ENGAÑADO, YA ES DEMASIADO TARDE.
ENTONCES, ATURDIDA, ORDENA LA FATAL DECISIÓN: PONER EN MARCHA EL MECANISMO DE LA POTENTE BOMBA. Y ASÍ LO HACE, ELIMINANDO A JOHN.
AL INTENTAR ESCAPAR, ES ABORDADA POR MIKÈ Y JULIET QUE HAN PENETRADO EN LA NAVE NODRIZA CON UN MONTÓN DE RESISTENTES. SU HORROR NO TIENE LÍMITES AL COMPROBAR QUE LA BOMBA TIENE YA LOS SEGUNDOS CONTADOS.
MARTIN Y BÁRBARA INTENTAN MANIPULAR LA TERRIBLE COMPUTADORA, PERO TODO ES EN VANO. ¿QUÉ HACER?
LAS LUCES DEL MORTÍFERO INGENIO SIGUEN ADELANTE. DIANA HIPNOTIZA A JULIET. LA BOMBA ¡LA BOMBA...!
ENTONCES OCURRE EL MILAGRO: LA NIÑA DE LAS ESTRELLAS SE ACERCA A LA COMPUTADORA Y AGARRA SUS MANDOS EN EL ÚLTIMO SEGUNDO. AL PRONTO, PODEROSAS FUERZAS SON ABSORBIDAS EN SU MENTE. ELIZABETH ES ALGO IRREAL, PODEROSO. Y LOGRA NEUTRALIZARLA. ¡PRETINABA!" DICE.
¡TODOS SE HAN SALVADO!
APROVECHANDO EL MOMENTO DE EUFORIA, DIANA LOGRA HUIR A BORDO DE UNA MINI NAVE.
¿LOGRARÁ LA MALVADA COMANDANTE ESCAPAR DE LA JUSTICIA?
5-4
CONTINUARÁ

TELE INDISCRETA

SERIE «V»

Capítulo 7
COLECCIONABLE

«LA TIERRA EN PELIGRO»

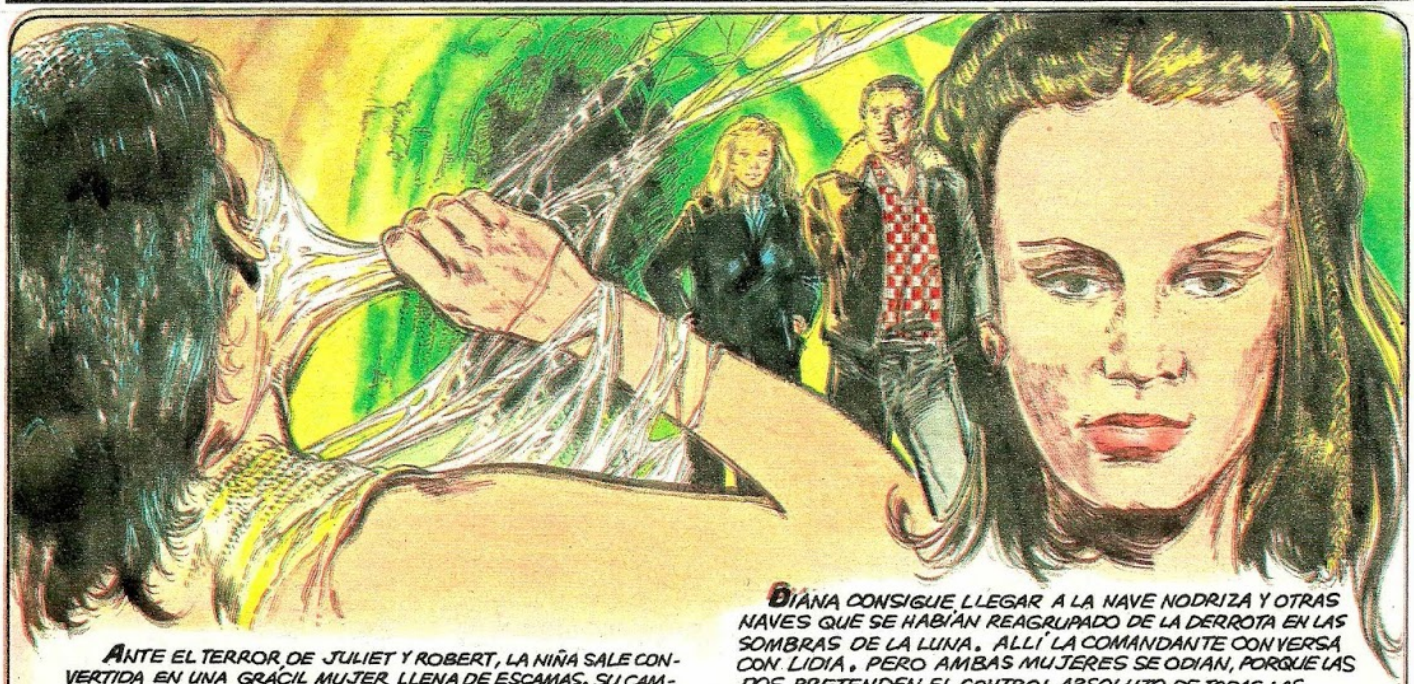

ANTE EL TERROR DE JULIET Y ROBERT, LA NIÑA SALE CONVERTIDA EN UNA GRÁCIL MUJER LLENA DE ESCAMAS. SU CAMBIO HA SIDO BRUSCO, RADICAL PARA UN HUMANO. ELLA QUISO HABLAR AL VER A SU ABUELO, PERO NO PUDO. LAS OSCURAS FUERZAS DEL UNIVERSO ACTUABAN SOBRE LA DULCE CRIATURA.

MIENTRAS, EN EL CENTRO DE TELECOMUNICACIONES, DONOVAN Y TAYLER DISCUTÍAN LA RESPONSABILIDAD DE LA ESCAPADA DE LA NAVE DE DIANA. CUANDO MENOS LO PENSARON, FUERON ATACADOS POR DOS FALSOS POLICÍAS Y TUVIERON QUE ESCAPAR A TIRO LIMPIO.

LA PROFESIONALIDAD DE AMBOS PERMITIÓ SU HUÍDA AL LOGRAR QUE EL COCHE POLICIAL SE ESTRELLARA CONTRA LAS ROCAS.

DIANA CONSIGUE LLEGAR A LA NAVE NODRIZA Y OTRAS NAVES QUE SE HABÍAN REAGRUPADO DE LA DERROTA EN LAS SOMBRAS DE LA LUNA. ALLÍ LA COMANDANTE CONVERSA CON LIDIA. PERO AMBAS MUJERES SE ODIAN, PORQUE LAS DOS PRETENDEN EL CONTROL ABSOLUTO DE TODAS LAS FUERZAS INVASORAS.

LAS DOS COMANDANTES ENVÍAN A UN OFICIAL A LA TIERRA CON LA ORDEN DE CAPTURAR A ELIZABETH. DESPUÉS ESTUDIAN EN LAS PANTALLAS LAS ZONAS TERRÍCOLAS MENOS AFECTADAS POR EL POLVO ROJO: DESCUBREN QUE EN LAS ZONAS CÁLIDAS COMO EN LOS ÁNGELES NO TIENEN TANTO EFECTO COMO EN LAS FRÍAS. SATISFECHAS ORDENAN EL ATAQUE DE SUS NAVES DE GUERRA CONTRA LAS CIUDADES CÁLIDAS.

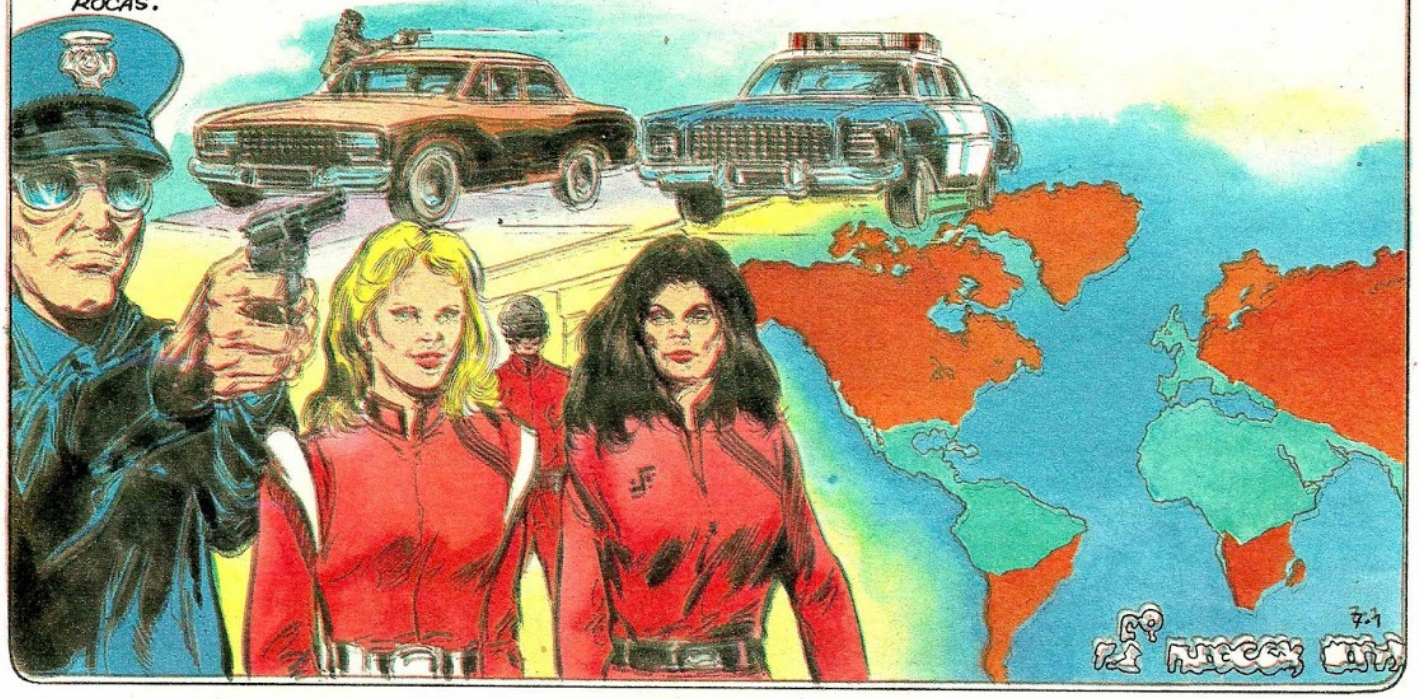

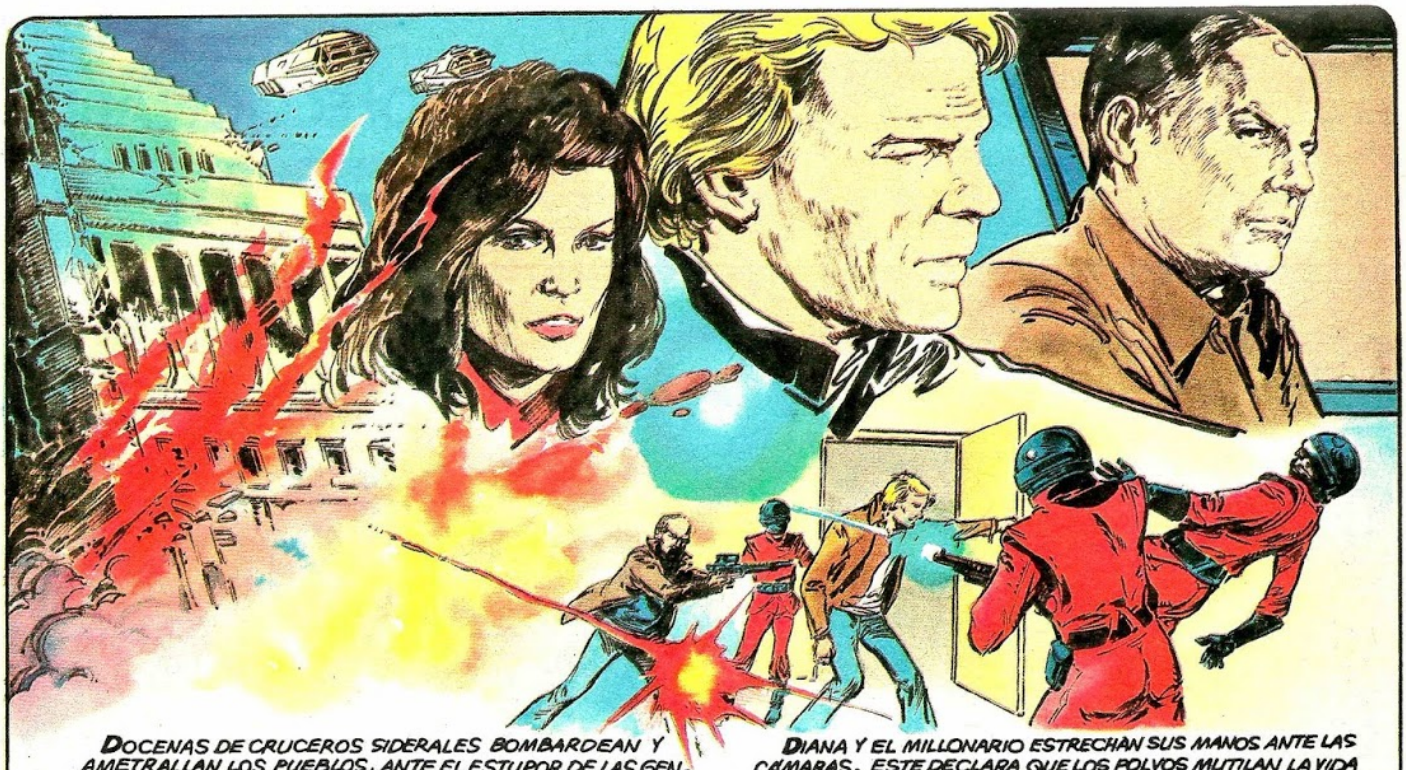

DOCENAS DE CRUCEROS SIDERALES BOMBARDEAN Y AMETRALLAN LOS PUEBLOS, ANTE EL ESTUPOR DE LAS GENTES. ¿CÓMO ERA POSIBLE QUE NO LES AFECTARAN LOS POLVOS ROJOS?

DONOVAN Y TAYLER LLEGAN A LOS ÁNGELES Y DECIDEN IR AL RESTAURANTE QUE HABÍA MONTADO ELIAS TAYLOR.

LLEGAN EN EL PRECISO MOMENTO EN QUE UNOS INVASORES ATACAN LA BODEGA SECRETA DE TAYLOR.

LOS RECIEN LLEGADOS OBLIGAN A LOS VISITANTES A HUIR EN SUS NAVES.

MIENTRAS, DIANA CONFERENCIA CON EL MILLONARIO DUEÑO DE LAS FÁBRICAS DE POLVOS ROJOS, EN LA NAVE NODRIZA. LA TELEVISIÓN COMUNICA QUE ENTRE AMBOS HAY UN ENTENDIMIENTO A LA COEXISTENCIA.

DIANA Y EL MILLONARIO ESTRECHAN SUS MANOS ANTE LAS CÁMARAS. ESTE DECLARA QUE LOS POLVOS MUTILAN LA VIDA EN LA TIERRA. POR ESO DEBEN COEXISTIR LOS DOS PLANETAS.

PERO LAS DOS COMANDANTES ESTABAN ENGAÑANDO AL TERRÍCOLA, PORQUE EN AQUELLOS MOMENTOS, SE ACERCABA A LA TIERRA UNA GIGANTESCA NAVE NUCLEAR, A LA QUE LLAMABAN TRALLAK.

LOS RESISTENTES DECIDEN ABORDAR EL PELIGRO Y ATAJARLO DE UNA VEZ POR TODAS. ASALTAN LA NAVE NODRIZA QUE DESCANSA EN LA TIERRA, Y SE APODERAN DE ELLA, DESPUÉS DE UNA ENCARNIZADA LUCHA.

FALTABAN TREINTA MINUTOS PARA QUE EL TRALLAK LLEGASE A LA TIERRA. HABÍA QUE ACTUAR RÁPIDAMENTE Y PARAR AQUELLA MORTÍFERA ARMA, PERO ¿CÓMO?.

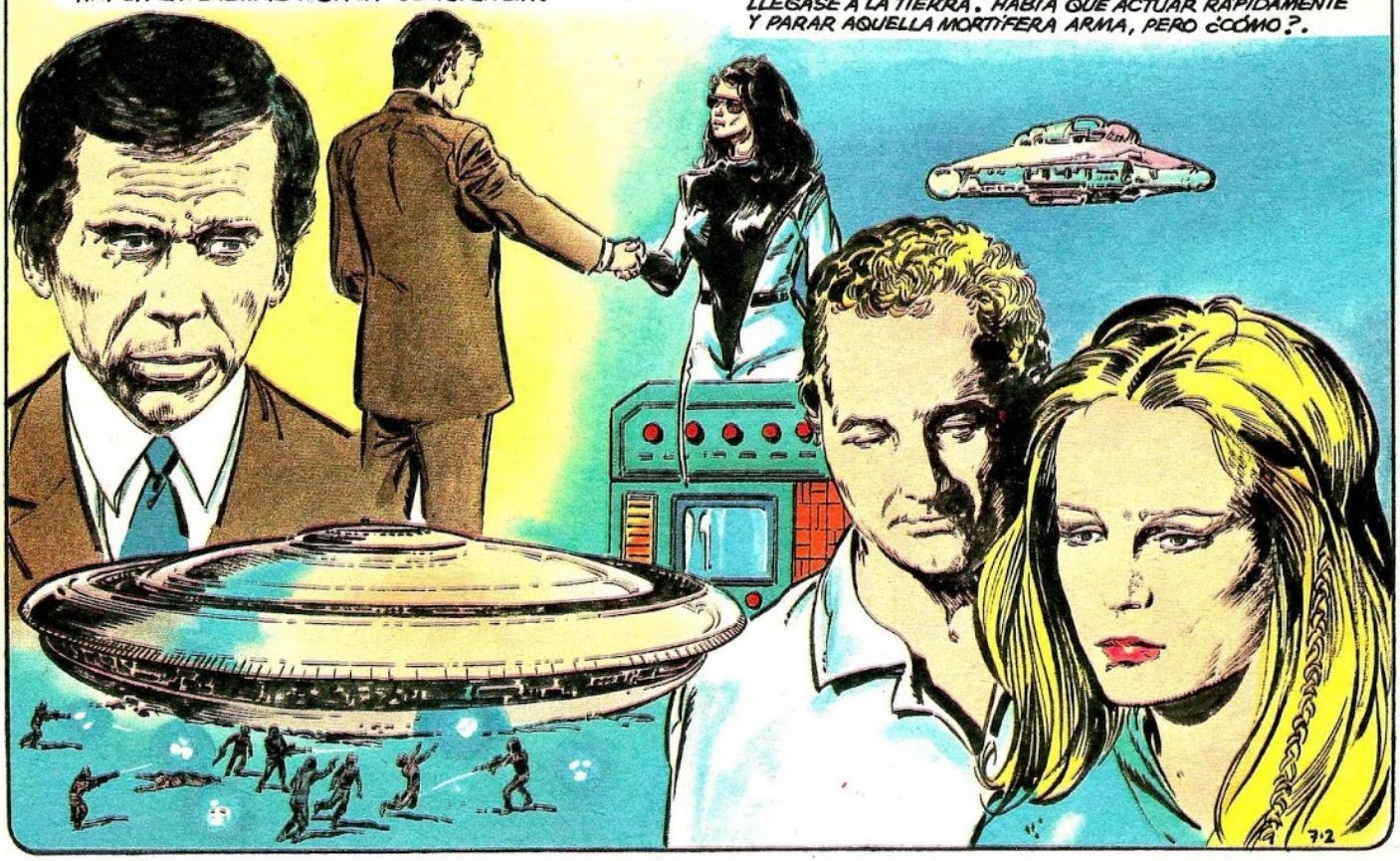

BILLY, CON AYUDA DE ELIZABETH, MANIPULAN LOS MANDOS PARA CONSEGUIR HACER VOLAR A LA PESADA NAVE ESPACIAL. PERO ÉSTOS NO RESPONDEN, YA QUE AL PARECER LE FALTA ENERGÍA.

DIANA VE LO QUE SUCEDE A TRAVÉS DE SUS MONITORES Y DECIDE ENVIAR UN AVISO AL TRALLAK, PERO SU FALSA COMPAÑERA QUEMA LA ORDEN DE AVISO.

POR FIN EL OVNI SE ELEVA. BILLY HA CONSEGUIDO TECLEAR LOS MANDOS Y QUE VOLVIERA LA ENERGÍA. PERO ROBERT MAXWELL ES HERIDO EN UN INESPERADO ATAQUE DE LOS VISITANTES Y SU NIETA GRITA POR PRIMERA VEZ LA PALABRA: "¡ABUELO!"

POR LA PANTALLA VEN LA LLEGADA DEL MORTÍFERO RAYO DE PARTÍCULAS. ¿QUÉ HACER PARA FRENAR AQUELLA MUERTE DEL ESPACIO?

DIANA NO VE CON CLARIDAD LA SITUACIÓN Y ORDENA HUIR CON SU NAVE NODRIZA. LIDIA SE LO HECHA EN CARA.

EL TRALLAK SEGUIÁ SU RUMBO DIRECTO A LA TIERRA.

ROBERT DECIDE UN SUBLIME SACRIFICIO Y PIDE QUEDARSE A LOS MANDOS DE LA NAVE, AL TIEMPO QUE LES EXIGE EL ABANDONO DE LA MISMA.

LOS RESISTENTES NO QUIEREN, PERO SU DECISIÓN ES IRREVOCABLE. ALGUIEN DEBE MANIPULAR LA NAVE HACIÉNDOLA CHOCAR CON LA MORTÍFERA ARMA DE RAYOS LASER.

EN EL ÚLTIMO MINUTO, DONOVAN ORDENA LA RETIRADA, DEJANDO SÓLO AL VALIENTE ROBERT. SE DESPIDEN SIN HABLAR, COMO TODOS LOS VALEROSOS LUCHADORES QUE SABEN EL PAGO QUE EXIGE LA LIBERTAD.
A BORDO DE UNA MINI-NAVE, LOS TERRÍCOLAS ESCAPAN DE LA NAVE NODRIZA RUMBO A LA TIERRA.
MIKE PONE EL CAZA A TODA LA VELOCIDAD DE SUS POTENTES MOTORES. DEBEN ESTAR LEJOS CUANDO EXPLOTEN LOS DOS COLOSOS.
MAXWELL VE ACERCARSE AL MONSTRUO, Y SONRÍE. ES UNA BONITA, MUERTE, DESPUÉS DE TODO. POR SUS AMIGOS, POR LA BELLA TIERRA. MANIPULÓ LOS MANDOS HASTA CONSEGUIR COLOCAR EL OVNI EN EL CAMINO DEL TRALLAK.
DELANTE DE SU TRAYECTORIA.
MEDIO SEGUNDO.
DÉCIMAS...
LA TERRIBLE EXPLOSIÓN ILUMINA EL FIRMAMENTO Y MILLONES DE RETORCIDOS FRAGMENTOS DE AMBAS MÁQUINAS SE ESPARCEN CON LA FUERZA DE VARIAS BOMBAS DE NEUTRONES.
EL CAZA DE LOS EVADIDOS SE BAMBOLEÓ ANTE LA ONDA EXPANSIVA, PERO DONOVAN CONSIGUIÓ DOMINARLO.
SE HABÍAN SALVADO.
EN LA TIERRA, EN UNA ZONA DOMINADA POR LOS INVASORES, UNA MUJER ESCAPABA AL CONTROL EN LA CARRETERA: ERA ROBIN MAXWEL.
VOLVÍA DE SUS VACACIONES.
¿CÓMO ASUMIRÍA EL CRECIMIENTO DE SU HIJA Y LA MUERTE DE SU PADRE? VEAN EL PRÓXIMO CAPÍTULO.
7-4

CONTINUARA'

TELE INDISCRETA

SERIE «V» COLECCIONABLE

Capítulo 8

«FRENTE DE LIBERACION»

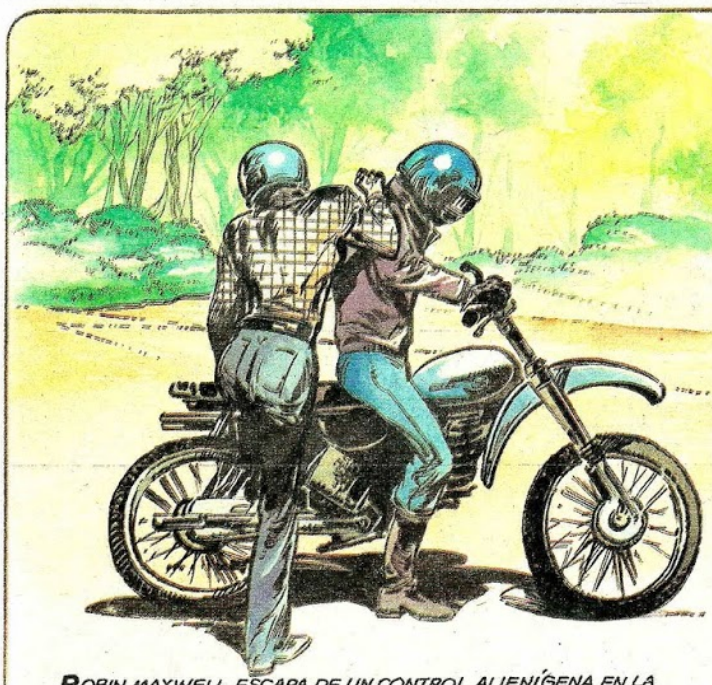

ROBIN MAXWELL ESCAPA DE UN CONTROL ALIENÍGENA EN LA RUTA Y HUYE A TRAVÉS DE UN BOSQUE. UN JOVEN MOTORISTA LA RECOGE Y HUYEN DEL TERRITORIO OCUPADO POR LOS INVASORES.

VEN CAER A UN AVIÓN, Y A SU PILOTO LANZARSE EN PARACAIDAS; SE TRATA DE UN HOMBRE DEL "FRENTE DE LIBERACIÓN MUNDIAL". ANTES DE FALLECER, LES ENTREGA UNA CARTERA Y LES DA UNA DIRECCIÓN: SE TRATA DEL RESTAURANTE DE ELÍAS TAYLOR. EL MUCHACHO DEJA A ROBIN EN SU CASA Y SE DIRIGE AL LUGAR INDICADO, PERO DESPIERTA LAS SOSPECHAS DEL DURO HAM.

SIN EMBARGO, DONOVAN CONFÍA EN ÉL Y COGE LA CARTA CIFRADA DE LA MALETA, ENTREGÁNDOSELA A JULIET, QUE LA DESCIFRA EN SU ORDENADOR: ERA UNA CITA EN NUEVA YORK, PARA LLEVAR A LA NIÑA DE LAS ESTRELLAS, ELIZABETH.

PERO AHORA ERA UNA LINDA ADOLESCENTE, DESPUÉS DE HABER SUFRIDO LA METAMORFOSIS.

EL MOTORISTA SE TROPIEZA CON ELLA EN EL RESTAURANTE Y AMBOS QUEDAN PRENDADOS; UN CHISPAZO DE AMOR BRILLA EN SUS ALMAS. PERO HAM LOS SEPARA. NADIE DEBÍA CONOCER LA SITUACIÓN DE ELIZABETH.

MIENTRAS TANTO, LA PERVERSA DIANA HA CONSEGUIDO DEL INDUSTRIAL Y COLABORADOR NATHAR UNA EMBAJADA EN LAS REGIONES OCUPADAS.

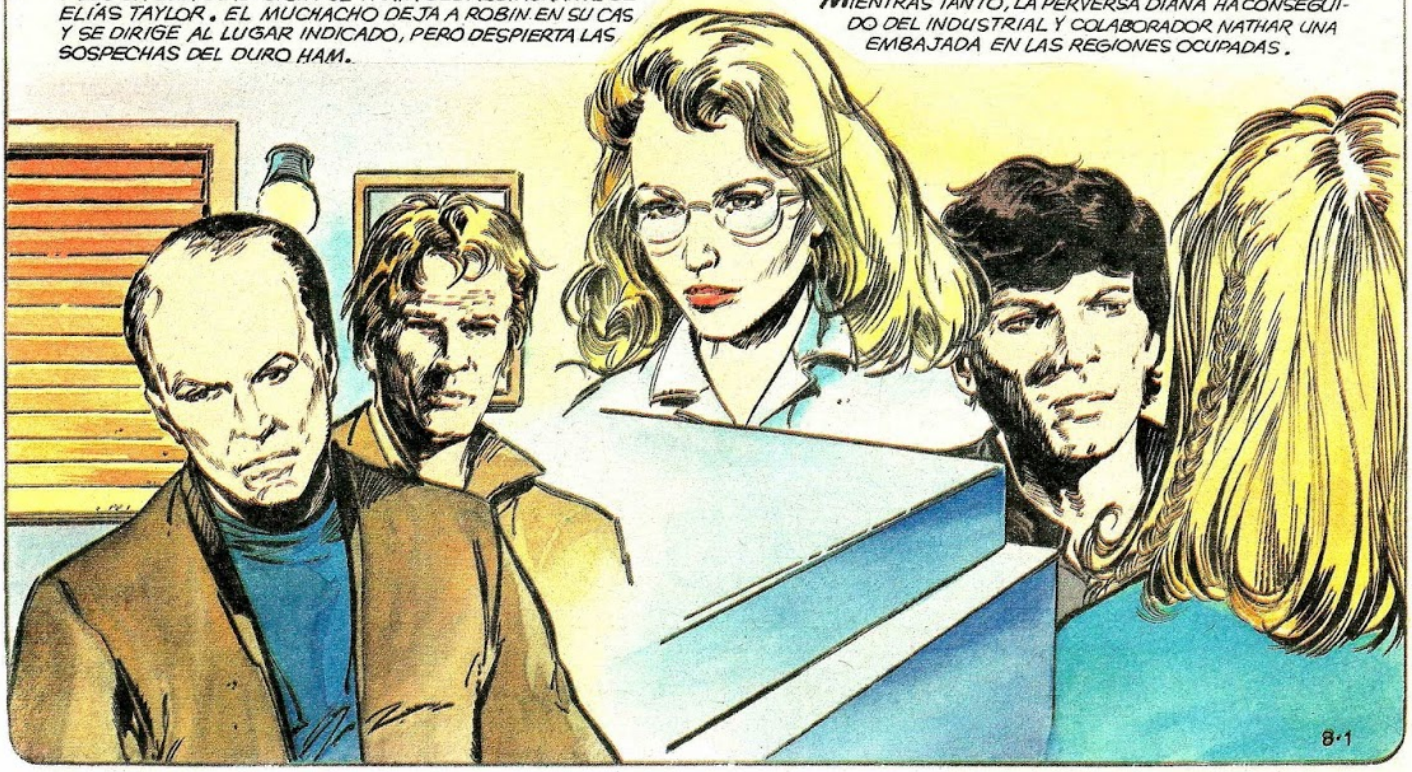

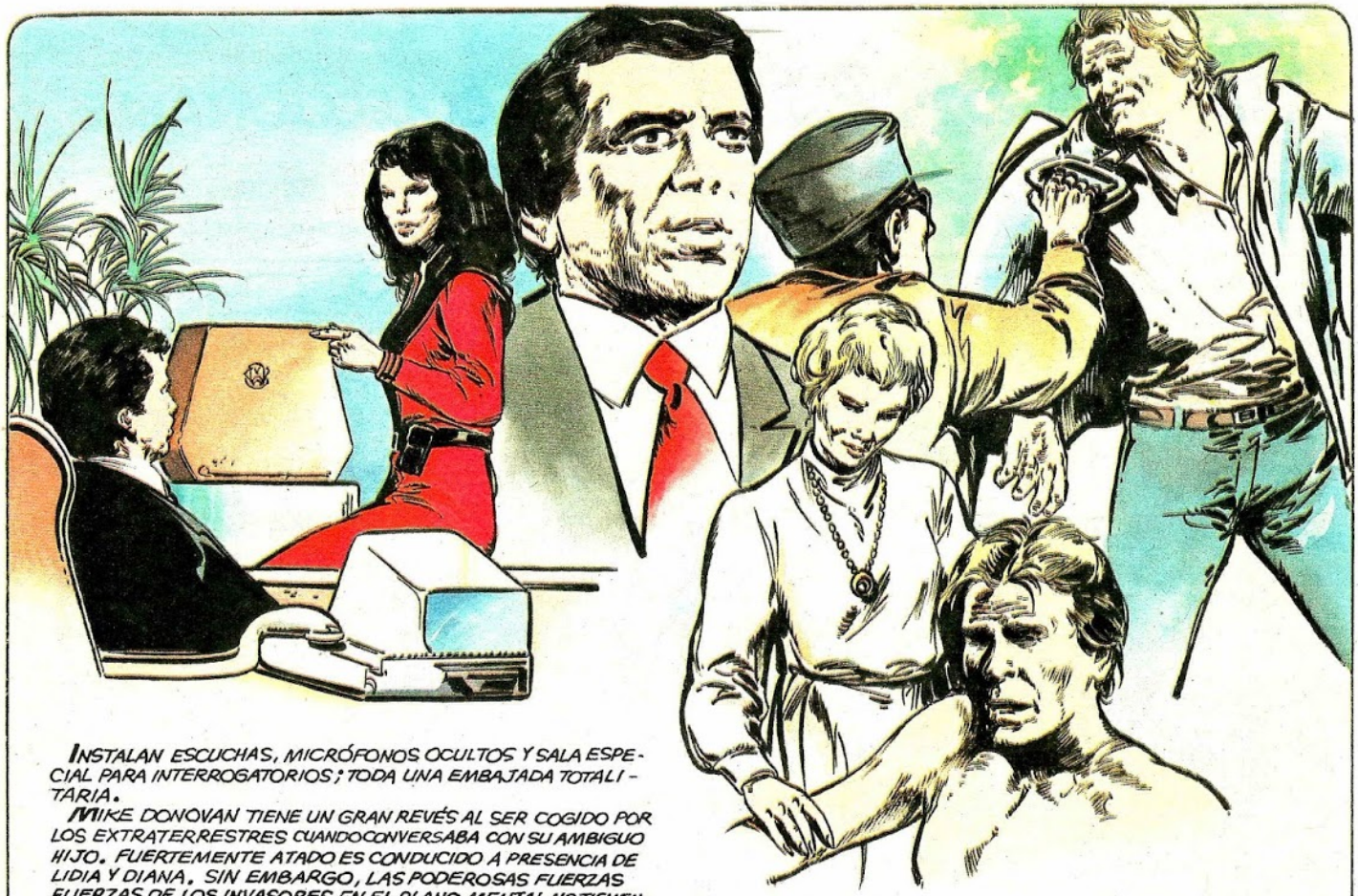

INSTALAN ESCUCHAS, MICRÓFONOS OCULTOS Y SALA ESPECIAL PARA INTERROGATORIOS; TODA UNA EMBAJADA TOTALITARIA.

MIKE DONOVAN TIENE UN GRAN REVÉS AL SER COGIDO POR LOS EXTRATERRESTRES CUANDO CONVERSABA CON SU AMBIGUO HIJO. FUERTEMENTE ATADO ES CONDUCIDO A PRESENCIA DE LIDIA Y DIANA. SIN EMBARGO, LAS PODEROSAS FUERZAS FUERZAS DE LOS INVASORES EN EL PLANO MENTAL NO TIENEN LÍMITES Y DONOVAN SUFRE LAS CONSECUENCIAS:

DE PRONTO DESPIERTA EN UN DORMITORIO, LUJOSAMENTE DECORADO Y ANTE LA RISUEÑA PRESENCIA DE JULIET. ANTE SU ASOMBRO, ESTA LE DICE QUE LA GUERRA HA FINALIZADO Y QUE PUDIERON TRASLADAR A ELIZABETH A NUEVA YORK. Y, POR SI FUERA POCO, AMBOS HABÍAN CONTRAÍDO MATRIMONIO.

MIKE DONOVAN SE ENCUENTRA ATURDIDO. ¿CÓMO ERA POSIBLE AQUEL LAPSUS MENTAL? PERO ACEPTA TODO CON ALEGRÍA.

TODO ERA UNA SUTIL TRAMPA. LA LLAMADA JULIET TENÍA UN REGENERADOR COLGADO DEL CUELLO: EL ARTEFACTO CREABA IMÁGENES OLOGRÁFICAS TAN PERFECTAS QUE CAMBIABA LA IMAGEN DEL QUE LA MIRABA.

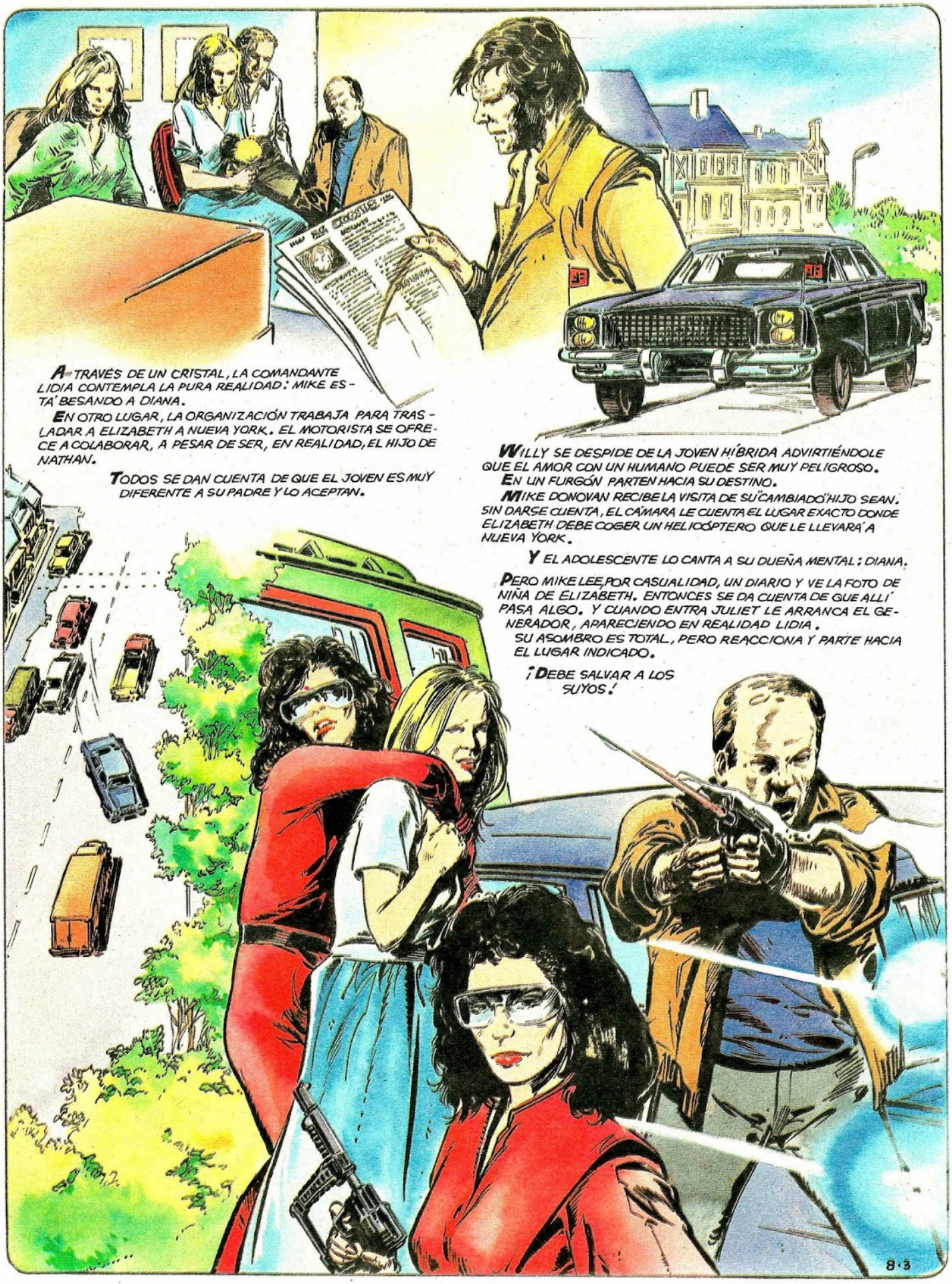
A TRAVÉS DE UN CRISTAL, LA COMANDANTE LIDIA CONTEMPLA LA PURA REALIDAD: MIKE ESTÁ BESANDO A DIANA.
EN OTRO LUGAR, LA ORGANIZACIÓN TRABAJA PARA TRASLADAR A ELIZABETH A NUEVA YORK. EL MOTORISTA SE OFRECE A COLABORAR, A PESAR DE SER, EN REALIDAD, EL HIJO DE NATHAN.
TODOS SE DAN CUENTA DE QUE EL JOVEN ES MUY DIFERENTE A SU PADRE Y LO ACEPTAN.
WILLY SE DESPIDE DE LA JOVEN HÍBRIDA ADVIRTIÉNDOLE QUE EL AMOR CON UN HUMANO PUEDE SER MUY PELIGROSO.
EN UN FURGÓN PARTEN HACIA SU DESTINO.
MIKE DONOVAN RECIBE LA VISITA DE SU "CAMBIADO" HIJO SEAN. SIN DARSE CUENTA, EL CÁMARA LE CUENTA EL LUGAR EXACTO DONDE ELIZABETH DEBE COGER UN HELICÓPTERO QUE LE LLEVARÁ A NUEVA YORK.
Y EL ADOLESCENTE LO CANTA A SU DUEÑA MENTAL: DIANA.
PERO MIKE LEE, POR CASUALIDAD, UN DIARIO Y VE LA FOTO DE NIÑA DE ELIZABETH. ENTONCES SE DA CUENTA DE QUE ALLÍ PASA ALGO. Y CUANDO ENTRA JULIET LE ARRANCA EL GENERADOR, APARECIENDO EN REALIDAD LIDIA.
SU ASOMBRO ES TOTAL, PERO REACCIONA Y PARTE HACIA EL LUGAR INDICADO.
¡DEBE SALVAR A LOS SUYOS!

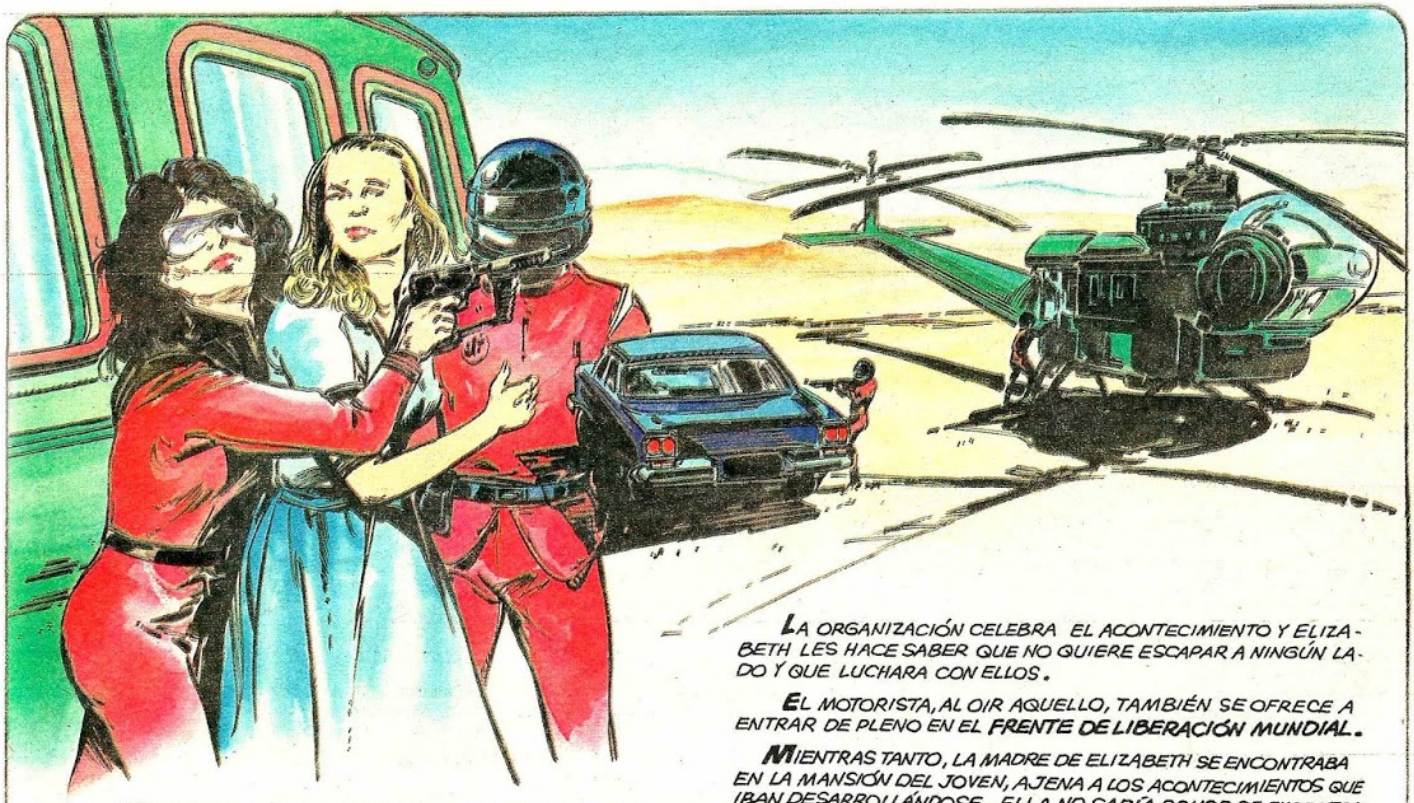

MONTA EN UN LUJOSO COCHE OFICIAL Y LO LANZA A LA MÁXIMA VELOCIDAD, ESCAPANDO DE LA FINCA DONDE LE HABÍAN RECLUIDO DURANTE AQUELLOS DÍAS.

CIRCULA POR LA CARRETERA ADELANTANDO COCHES Y LLEGA JUSTO A TIEMPO DE IMPEDIR QUE DIANA CONSIGA SU OBJETIVO. YA LA MALVADA HABÍA CONSEGUIDO CAPTURAR A HAM Y ELIZABETH, JUSTO CUANDO IBAN A ELEVARSE EN EL HELICÓPTERO, PERO CON LA AYUDA DEL VALEROSO MOTORISTA CONSIGUEN LIBERARLOS DEJANDO A LA VISITANTE CON EL RABO ENTRE LAS PIERNAS.

LA ORGANIZACIÓN CELEBRA EL ACONTECIMIENTO Y ELIZABETH LES HACE SABER QUE NO QUIERE ESCAPAR A NINGÚN LADO Y QUE LUCHARA CON ELLOS.

EL MOTORISTA, AL OIR AQUELLO, TAMBIÉN SE OFRECE A ENTRAR DE PLENO EN EL **FRENTE DE LIBERACIÓN MUNDIAL.**

MIENTRAS TANTO, LA MADRE DE ELIZABETH SE ENCONTRABA EN LA MANSIÓN DEL JOVEN, AJENA A LOS ACONTECIMIENTOS QUE IBAN DESARROLLÁNDOSE. ELLA NO SABÍA DONDE SE ENCONTRABA SU HIJA, FRUTO DE LA UNIÓN CON UN ALIENÍGENA. NI SABÍA QUE LA NIÑA ERA YA ADULTA.

8·4

¿QUÉ REACCIÓN TENDRÍA AL VERLA? NO SE PIERDA EL PRÓXIMO CAPÍTULO.

TELE INDISCRETA

SERIE «V»

Capítulo 9
COLECCIONABLE

«LA SANCION»

LA EMISORA DE LA LIBERTAD SIGUE INFORMANDO DIARIAMENTE SOBRE LA INVASIÓN ALIENÍGENA. SON FRECUENTES LOS PARTES DONDE LA RESISTENCIA LOGRA AFIANZARSE Y PROVOCAR GRANDES DAÑOS A LOS EXTRATERRESTRES. PERO LA LUCHA ES LARGA Y HAY GRANDES ZONAS DOMINADAS POR DIANA Y SU EJÉRCITO DE LAGARTOS.

LA COMANDANTE ORGANIZA LAS JUVENTUDES VISITANTES DONDE LOS NIÑOS DE LOS COLABORADORES TERRÍCOLAS APRENDEN EL "RABAK", UNA ESPECIE DE KARATE ENSEÑADO POR UN EXCEPCIONAL INVASOR AL QUE LLAMAN: KLAUS, EL MAESTRO ZEN. SE TRATA DE UN VISITANTE ENTRENADO PARA MATAR, UNA MÁQUINA DE GUERRA, FÍSICA Y ESPIRITUALMENTE.

EL F.L.M. OBSERVA EN PANTALLA LAS CLASES DE RABAK Y VEN, CON ASOMBRO, AL HIJO DE MIKE DONOVAN. TODOS SOSPECHAN QUE EL MUCHACHO YA ES UNO DE ELLOS, CONVERTIDO POR LA MALVADA DIANA.

AL ENTERARSE DONOVAN, PRETENDE ENTRAR EN LA EMBAJADA PARA RECUPERAR A SU HIJO DE LAS GARRAS DE KLAUS. HACIÉNDOSE PASAR POR PROVEEDOR DE RATAS PARA LOS ALTOS JEFES, PENETRA EN LA CUSTODIADA RESIDENCIA CON UNA FURGONETA DESPUÉS DE COMPRAR AL GUARDA.

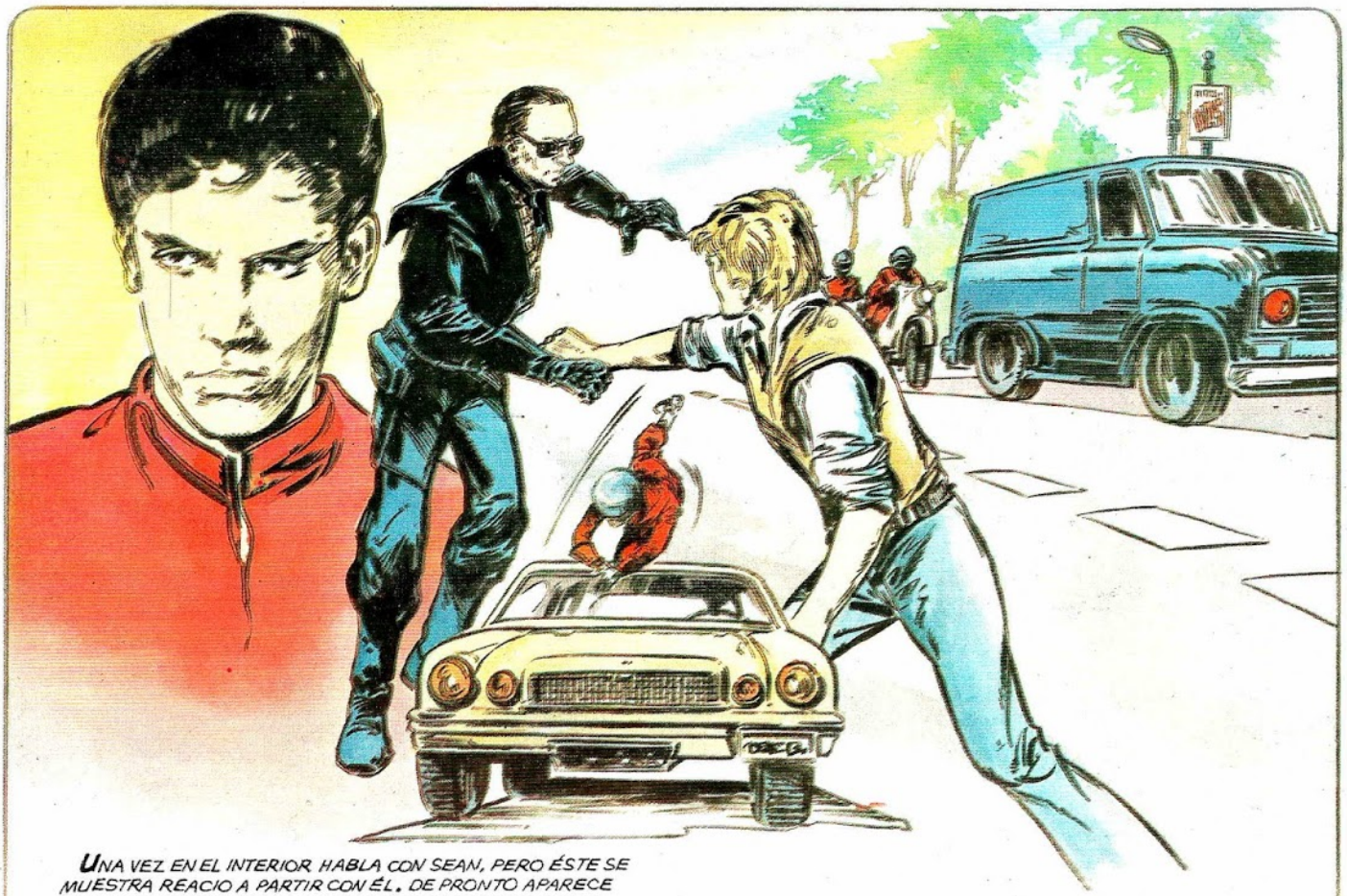

UNA VEZ EN EL INTERIOR HABLA CON SEAN, PERO ÉSTE SE MUESTRA REACIO A PARTIR CON ÉL. DE PRONTO APARECE KLAUS Y MIKE LUCHA CON TODAS SUS FUERZAS CONTRA AQUELLA MÁQUINA DE GUERRA CON ASPECTO HUMANO. LOGRA ESCABULLIRSE EN EL FURGÓN Y TRES MOTORISTAS LE PERSIGUEN POR LAS CALLES DE LA CIUDAD.

PERO EL FURGÓN DE DONOVAN ESTÁ PREPARADO PARA CUALQUIER EMERGENCIA Y LANZA UNA ENORME CANTIDAD DE CERA SOBRE EL ASFALTO CONSIGUIENDO HACER ... RESBALAR A LAS MOTOS DE LOS ALIENÍGENAS.

UNA VEZ A SALVO, ARRANCA LA INSIGNIA DE LAS JUVENTUDES VISITANTES A SU HIJO Y LA PISOTEA, PERO EL CHICO SIGUE FIJO EN SUS IDEAS Y ESCAPA PARA NO MATAR A SU PROPIO PADRE.

MIENTRAS TANTO, ELIZABETH ACEPTA UNA INVITACIÓN DEL HIJO DE BATES PARA REALIZAR UN PASEO EN MOTO. ANTE LA PUERTA DE UN CINE, LA MUCHACHA VE A SU MADRE, ROBIN MAXWELL. INTENTA IR A SU ENCUENTRO PERO LOS ACOMODADORES DEL CINE NO LE PERMITEN ENTRAR Y LA JOVEN, EN UN ATAQUE DE NERVIOS, LOS ABATE SIN ROZARLOS SIQUIERA.

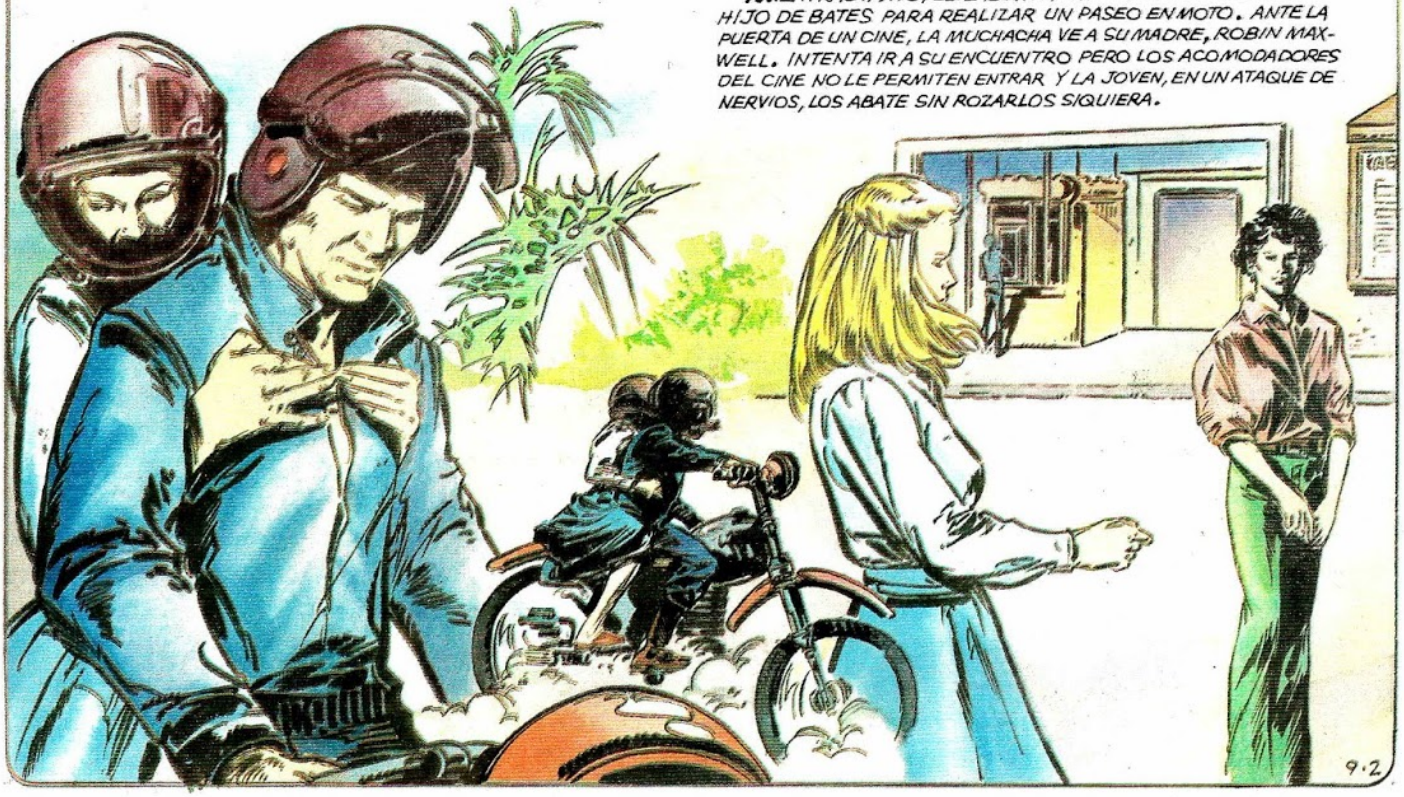

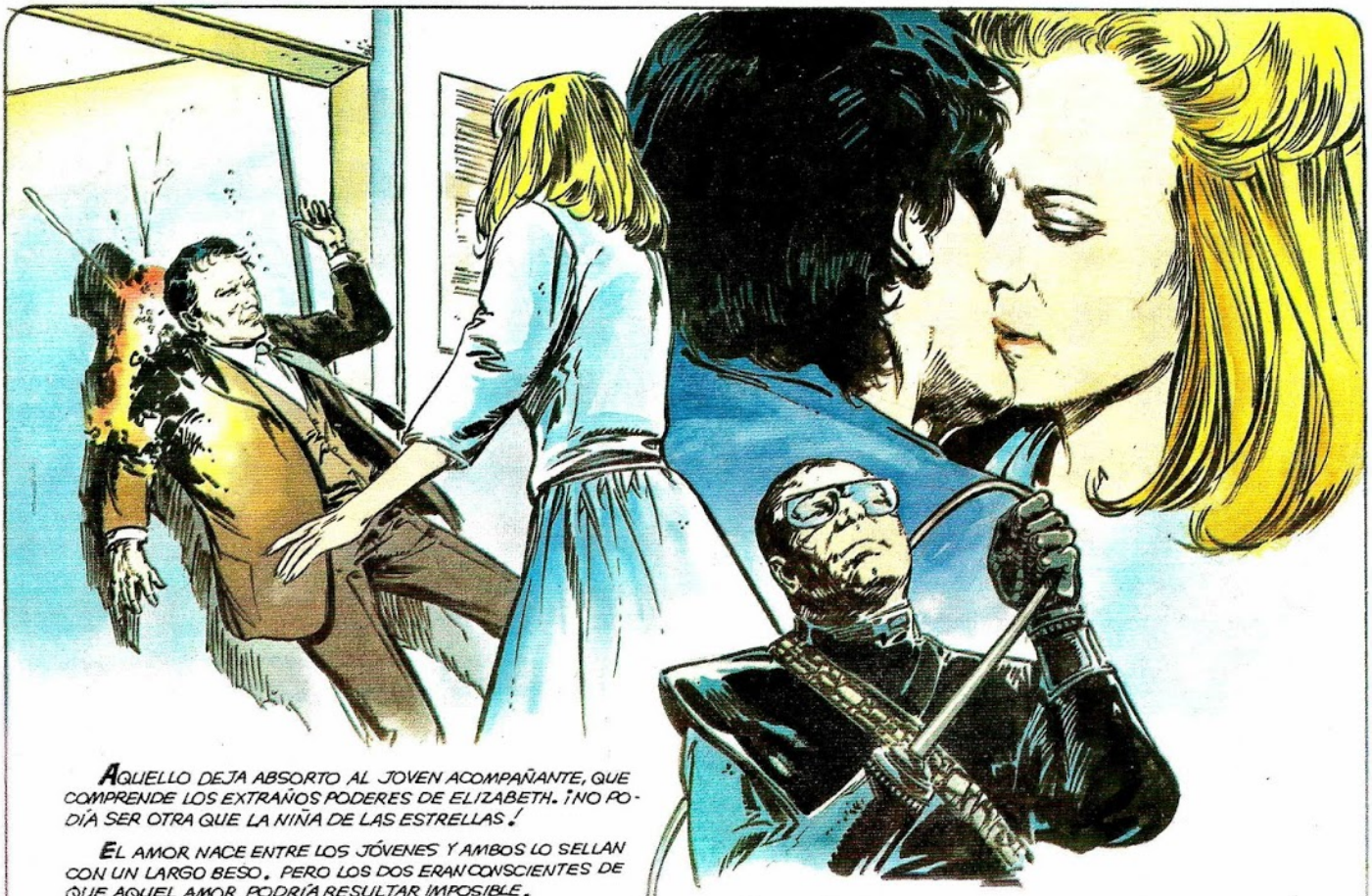

AQUELLO DEJA ABSORTO AL JOVEN ACOMPAÑANTE, QUE COMPRENDE LOS EXTRAÑOS PODERES DE ELIZABETH. ¡NO PODÍA SER OTRA QUE LA NIÑA DE LAS ESTRELLAS!

EL AMOR NACE ENTRE LOS JÓVENES Y AMBOS LO SELLAN CON UN LARGO BESO. PERO LOS DOS ERAN CONSCIENTES DE QUE AQUEL AMOR PODRÍA RESULTAR IMPOSIBLE.

EL TERRIBLE KLAUS CONSIGUE ENCONTRAR A DONOVAN Y ARMADO CON UN EXTRAÑO LÁTIGO ELÉCTRICO ADOSADO A SU MUÑECA, ATACA A SU CONTRINCANTE HACIENDOLO RESTALLAR CON VIOLENCIA.

SEAN ES COGIDO POR SAM TYLER, PERO EL CHAVAL SE ENFUNDA UN GUANTE DE ACERO Y GOLPEA EN PLENO ROSTRO DEL HOMBRE, ESCAPANDO HACIA LA EMBAJADA.

DONOVAN LOGRA ESCAPAR DEL MAESTRO ZEN, PERO AL ENTERARSE DE LA FUGA DE SU HIJO DECIDE VOLVER A ENTRAR EN LA MISTERIOSA EMBAJADA DE LOS ALIENÍGENAS.

AYUDADO POR TYLER, QUE LANZA UNA BOMBA DE GAS EN LA PUERTA DE LA RESIDENCIA, DONOVAN SALTA UNA VALLA Y PENETRA EN LA CASA.

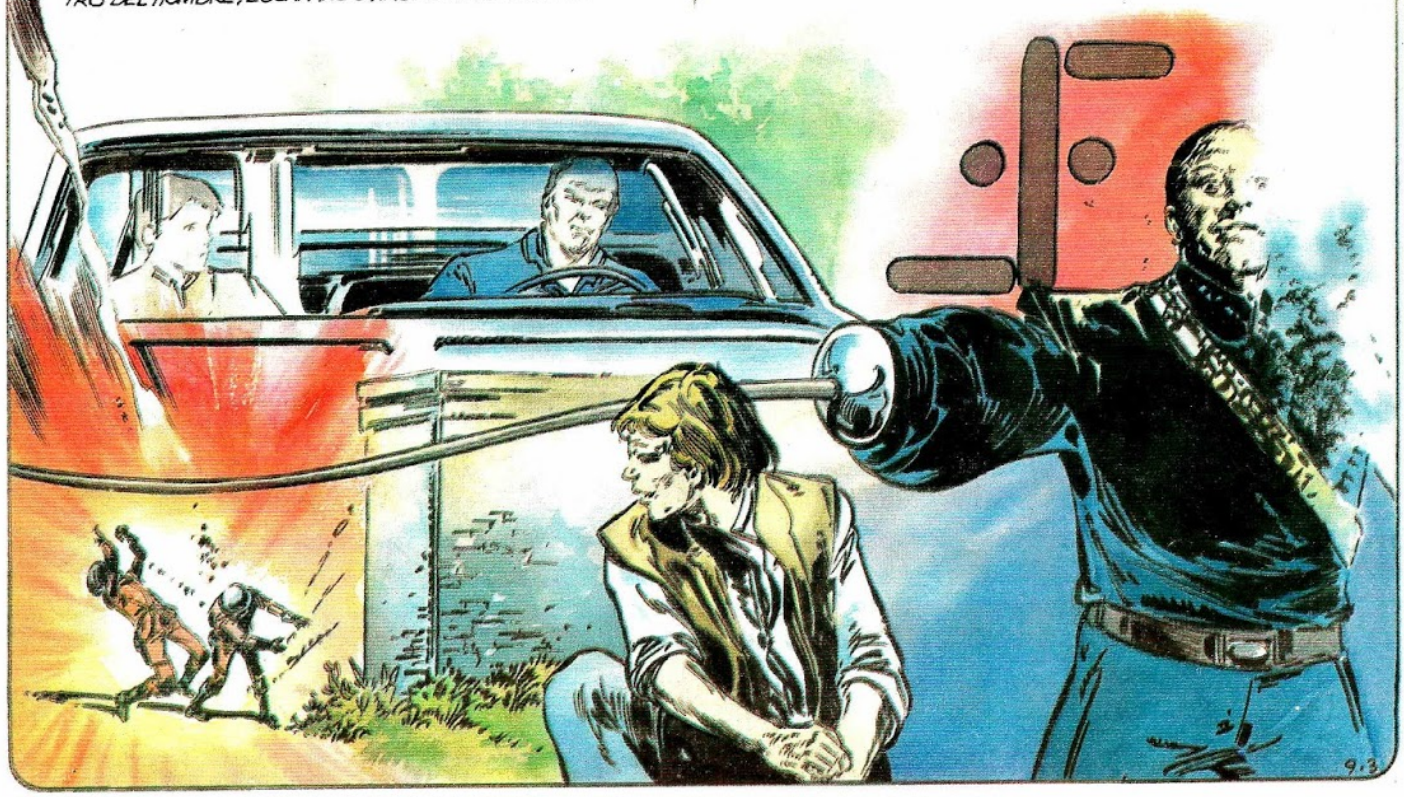

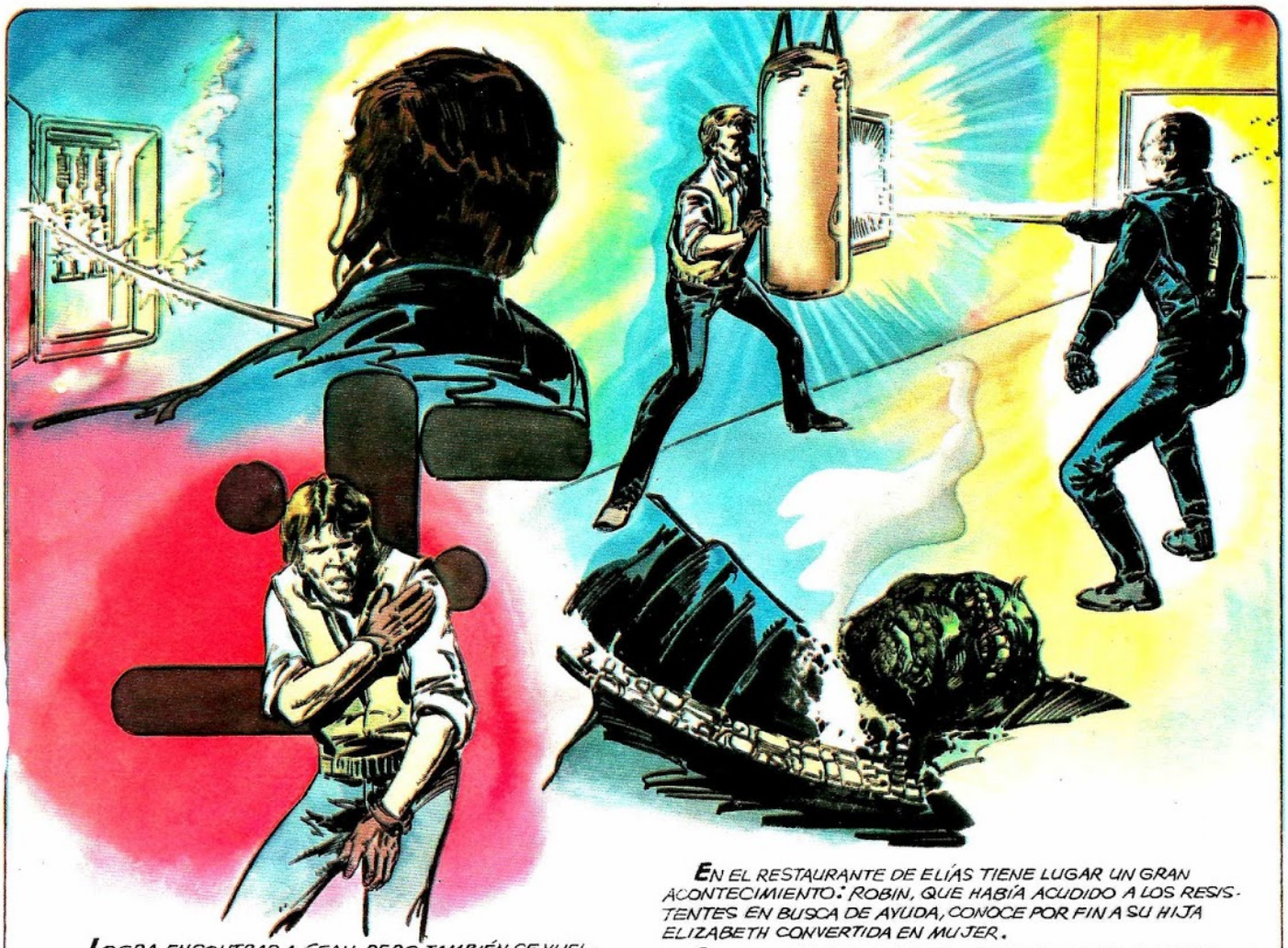

LOGRA ENCONTRAR A SEAN, PERO TAMBIÉN SE VUELVE A INTERPONER KLAUS. LA PELEA ES A MUERTE. UNA Y OTRA VEZ TIENE QUE SORTEAR LOS TERRIBLES TRALLAZOS ELÉCTRICOS DE SU CONTRINCANTE DEL ESPACIO. PERO ÉSTA VEZ TIENE UNA SOLUCIÓN PARA ACABAR CON ÉL: AL LANZARLE EL LATIGAZO, MIKE ABRE EL CAJÓN DONDE SE AMONTONAN LOS GENERADORES DE ELECTRICIDAD Y KLAUS PROVOCA UN CORTOCIRCUITO AL ARRANCARLOS CON SU CABLE ELÉCTRICO: UNA ENORME DESCARGA FULMINA AL SICARIO DE DIANA, QUEMÁNDOLO TOTALMENTE Y APARECIENDO SU VERDADERO ROSTRO DE REPTIL.

EN EL RESTAURANTE DE ELÍAS TIENE LUGAR UN GRAN ACONTECIMIENTO: ROBIN, QUE HABÍA ACUDIDO A LOS RESISTENTES EN BUSCA DE AYUDA, CONOCE POR FIN A SU HIJA ELIZABETH CONVERTIDA EN MUJER.

AMBAS NO PUEDEN RESISTIR LA TERRIBLE REALIDAD Y SE ABRAZAN FUERTEMENTE EMOCIONADAS. JULIET PARRISH TAMBIÉN SE EMOCIONA AL VER LA ESCENA. MADRE E HIJA PERMANECEN ABRAZADAS DURANTE UN RATO EN SILENCIO.

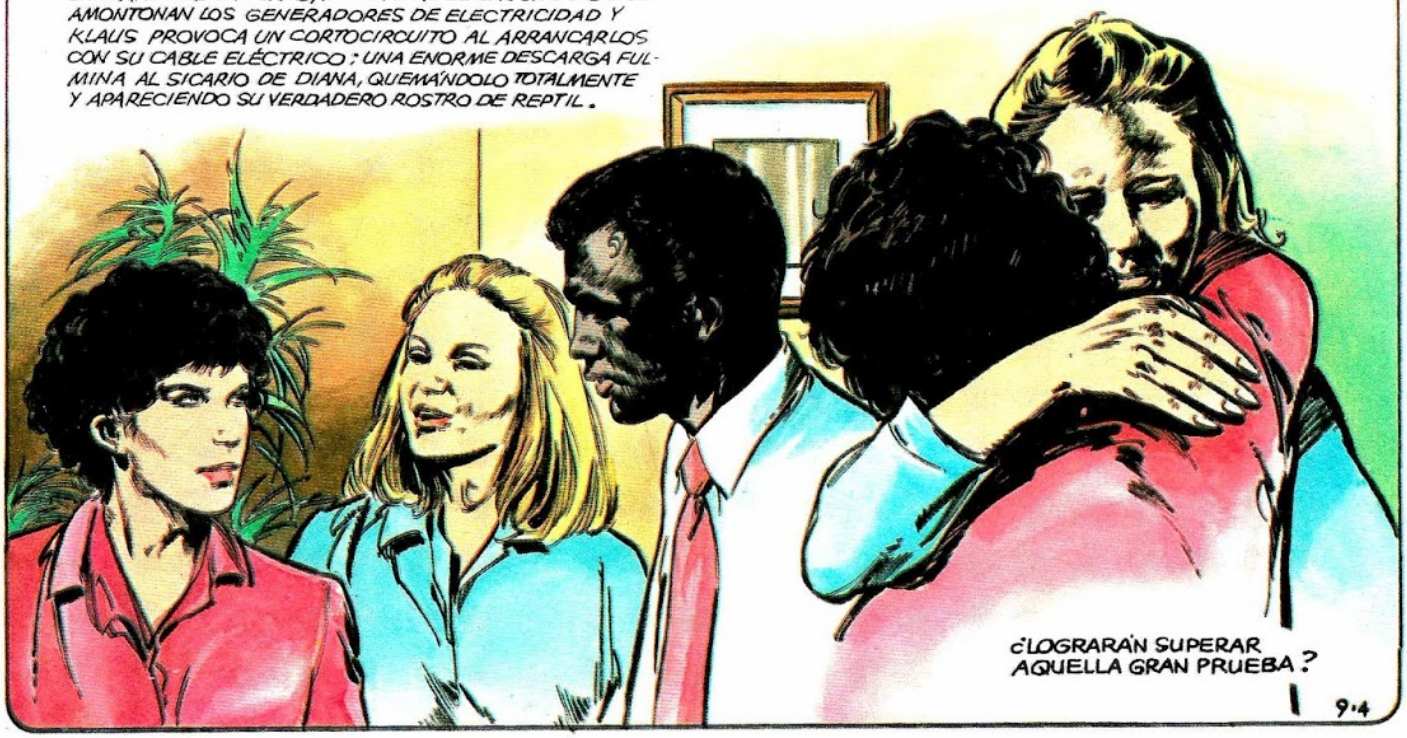

¿LOGRARÁN SUPERAR AQUELLA GRAN PRUEBA?

TELE INDISCRETA

SERIE «V» COLECCIONABLE

Capítulo 10

«LA ELECCION DE LOS VISITANTES»

EN MUCHAS PARTES DEL MUNDO SIGUE LA ENCARNIZADA RESISTENCIA A LOS VISITANTES Y LA EMISORA DE LA LIBERTAD LOS PROCLAMA A LOS CUATRO VIENTOS, SOBRE TODO, LA GLORIOSA GESTA DE LOS DEFENSORES DEL ALAMO.

EN LA "CIUDAD ABIERTA" DE LOS ANGELES, EL GRUPO RESISTENTE COMANDADO POR JULIET PARRISH CONSIGUE UN VERDADERO ÉXITO AL DINAMITAR EL COCHE DE RAUL, UN GENERAL COORDINADOR A LAS ÓRDENES DE LA FRÍA DIANA.

MIKE DONOVAN Y SU COMPAÑERO HAM TYLER CONSIGUEN APODERARSE DE UNA MALETA QUE CONTIENE IMPORTANTE DOCUMENTACIÓN ALIENÍGENA.

UNA VEZ EN EL CUARTEL GENERAL DEL F.L.M., EL BUEN WILLY LES TRADUCE SU CONTENIDO: SE TRATA DE COORDINAR UNA CONFERENCIA MUNDIAL PARA PRESENTAR UN CAPSULADOR QUE TRIPLICA LA VELOCIDAD DE PROCESO A LOS HUMANOS; EL LUGAR CITADO ERA PLAYA DE MAR.

LOS RESISTENTES DISCUTEN LA FORMA DE ACABAR CON LA MAYORÍA DE COMANDANTES Y GENERALES ALIENÍGENAS REUNIDOS EN AQUELLA CONFERENCIA Y DISPONEN QUE DONOVAN Y TAYLER SE DESPLACEN HASTA PLAYA DE MAR.

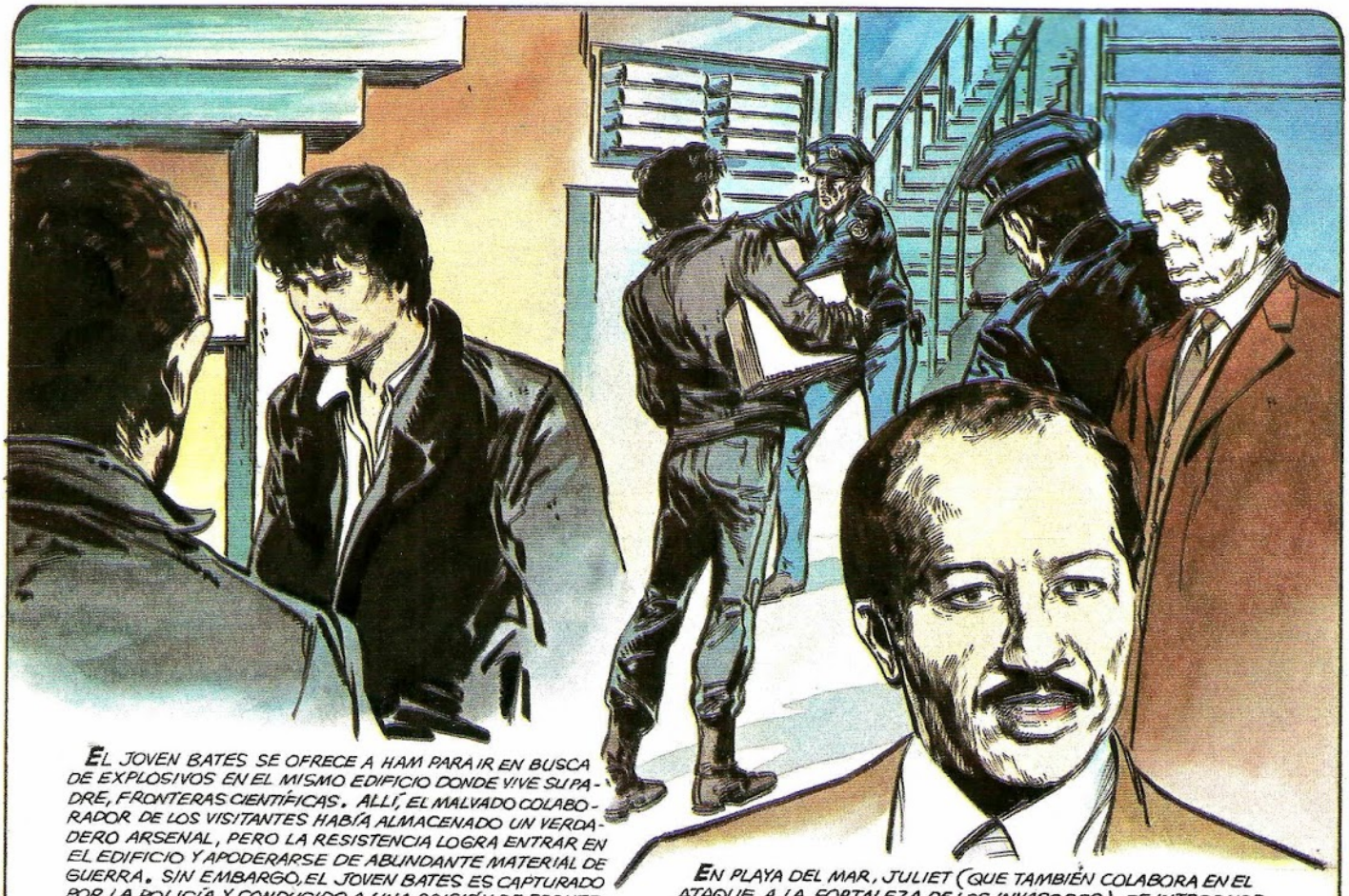

EL JOVEN BATES SE OFRECE A HAM PARA IR EN BUSCA DE EXPLOSIVOS EN EL MISMO EDIFICIO DONDE VIVE SU PADRE, FRONTERAS CIENTÍFICAS. ALLÍ, EL MALVADO COLABORADOR DE LOS VISITANTES HABÍA ALMACENADO UN VERDADERO ARSENAL, PERO LA RESISTENCIA LOGRA ENTRAR EN EL EDIFICIO Y APODERARSE DE ABUNDANTE MATERIAL DE GUERRA. SIN EMBARGO, EL JOVEN BATES ES CAPTURADO POR LA POLICÍA Y CONDUCIDO A UNA PRISIÓN DE FRONTERAS CIENTÍFICAS.

EL DETECTIVE CHINO, LACAYO FIEL DE SU PADRE NATHAN BATES, LE PEGA SIN PIEDAD NUMEROSOS GOLPES PARA QUE DECLARE LOS NOMBRES Y DIRECCIONES DE LA RESISTENCIA. PERO TODO ES EN VANO Y EL JOVEN RESISTE.

EN PLAYA DEL MAR, JULIET (QUE TAMBIÉN COLABORA EN EL ATAQUE A LA FORTALEZA DE LOS INVASORES), SE INTRODUCE EN LA MANSIÓN POR LAS COCINAS. CON GRAN ESTUPOR OBSERVA QUE EN LOS FRIGORÍFICOS SON ALMACENADOS SERES HUMANOS VIVOS QUE HABÍAN SIDO ENGAÑADOS POR DIANA. AL INTENTAR ESCONDERSE DE UN COCINERO INVASOR, JULIET SE INTRODUCE EN UN FRIGORÍFICO, QUEDANDO ATRAPADA EN SU INTERIOR. ¿QUÉ PODÍA HACER?

DONOVAN Y TYLER SIEMBRAN LAS BOMBAS DE TIEMPO POR TODA LA CASA Y HUYEN, PERO SE DAN CUENTA QUE FALTA LA DOCTORA JULIET. SIN PENSÁRSELO DOS VECES, AMBOS JÓVENES VUELVEN A ENTRAR EN LA FORTALEZA EN BUSCA DE LA CIENTÍFICA.

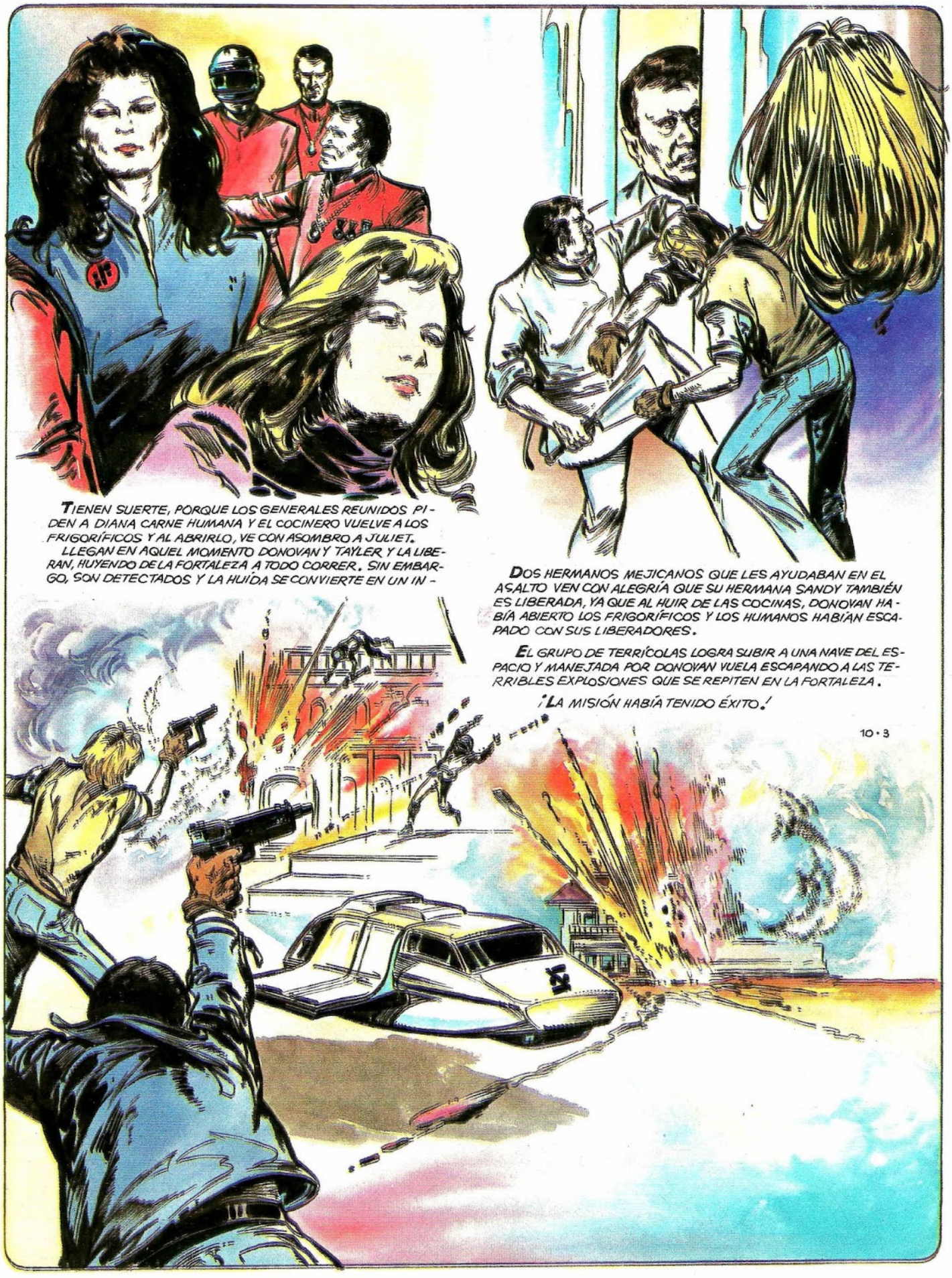
TIENEN SUERTE, PORQUE LOS GENERALES REUNIDOS PIDEN A DIANA CARNE HUMANA Y EL COCINERO VUELVE A LOS FRIGORÍFICOS Y AL ABRIRLO, VE CON ASOMBRO A JULIET.
LLEGAN EN AQUEL MOMENTO DONOVAN Y TAYLER Y LA LIBERAN, HUYENDO DE LA FORTALEZA A TODO CORRER. SIN EMBARGO, SON DETECTADOS Y LA HUIDA SE CONVIERTE EN UN IN-
DOS HERMANOS MEJICANOS QUE LES AYUDABAN EN EL ASALTO VEN CON ALEGRÍA QUE SU HERMANA SANDY TAMBIÉN ES LIBERADA, YA QUE AL HUIR DE LAS COCINAS, DONOVAN HABÍA ABIERTO LOS FRIGORÍFICOS Y LOS HUMANOS HABÍAN ESCAPADO CON SUS LIBERADORES.
EL GRUPO DE TERRÍCOLAS LOGRA SUBIR A UNA NAVE DEL ESPACIO Y MANEJADA POR DONOVAN VUELA ESCAPANDO A LAS TERRIBLES EXPLOSIONES QUE SE REPITEN EN LA FORTALEZA.
¡LA MISIÓN HABÍA TENIDO ÉXITO!
10 • 3

DIANA, CON LA RABIA REFLEJADA EN SU MALVADO ROSTRO, VE COMO LA NAVE SE ALEJA Y ELLA NO TIENE NAVES PARA PERSEGUIRLE.
MIENTRAS TANTO, EN LOS ÁNGELES, LA "NIÑA DE LAS ESTRELLAS", ELIZABETH, HABÍA CONSEGUIDO SABER (DEBIDO A SU FUERZA MENTAL), LA SITUACIÓN DE SU AMADO, EL JOVEN BATES.
SOLA, SE DESPLAZA HASTA FRONTERAS CIENTÍFICAS Y OBSERVA LA VENTANA DONDE ESTÁ PRISIONERO EL MUCHACHO; EN EL CEREBRO DE LA HÍBRIDA MENTE DE LA CHICA, SE DESARROLLAN FUERZAS MISTERIOSAS, CON TAL VIOLENCIA, QUE LAS REJAS Y CRISTALES DEL EDIFICIO SALTAN HECHAS AÑICOS Y EL JOVEN BATES LOGRA SALTAR POR LA VENTANA Y ESCAPAR DEL PODER DE SU PADRE.
CON ELIZABETH, HUYE DEL IMPERIO BATES, HORRORIZADO DE LAS ANSIAS DE SU PROGENITOR; COMO ÉL LE DECÍA SIEMPRE, NATHAN BATES ADORABA LAS TRES P: PODER, PASTA Y POLÍTICA.
Y ESO NO IBA CON EL JOVEN BATES.
10-4

TELE INDISCRETA

SERIE «V»

Capítulo 11
COLECCIONABLE

«EL JEFE SUPREMO»

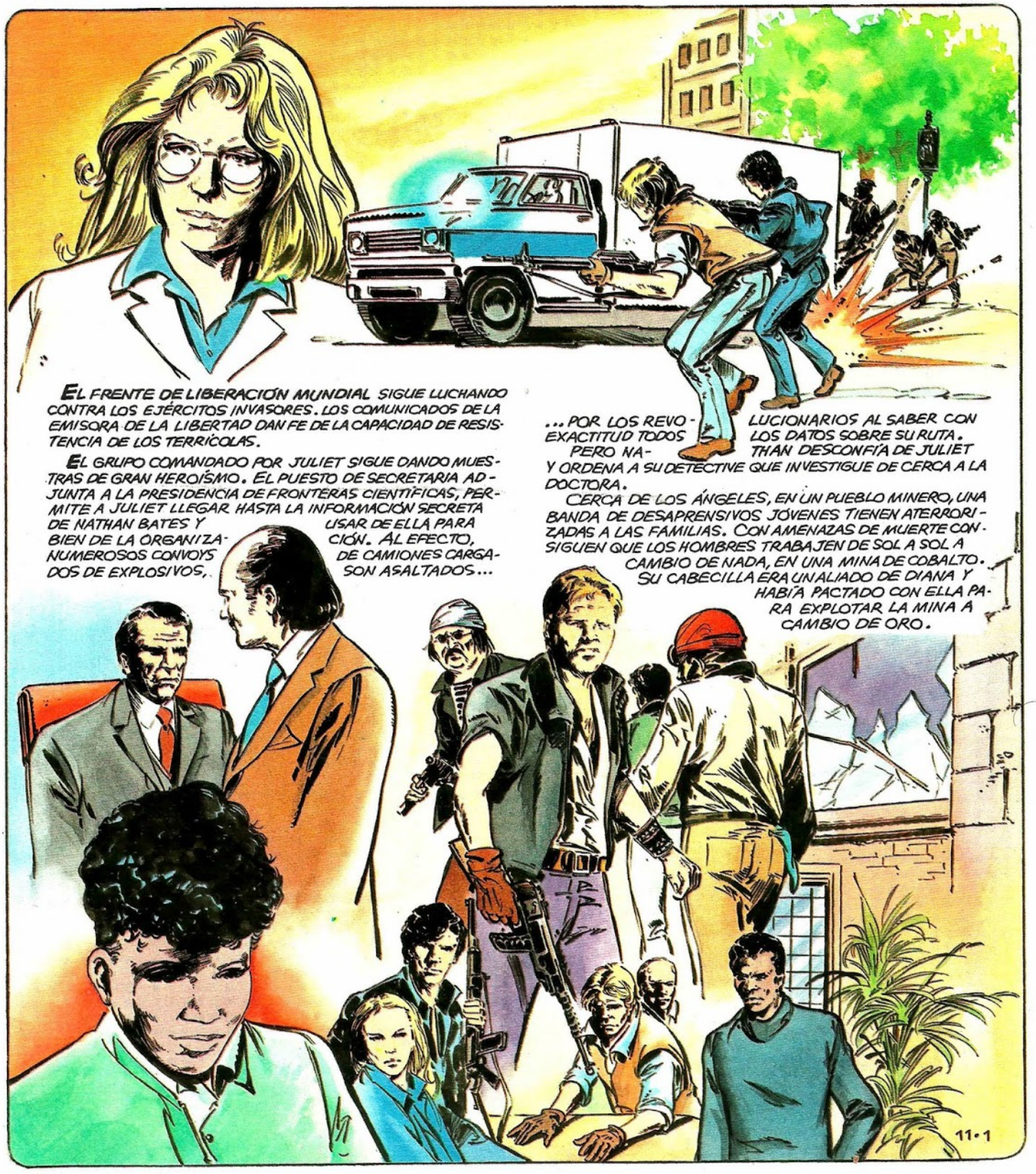

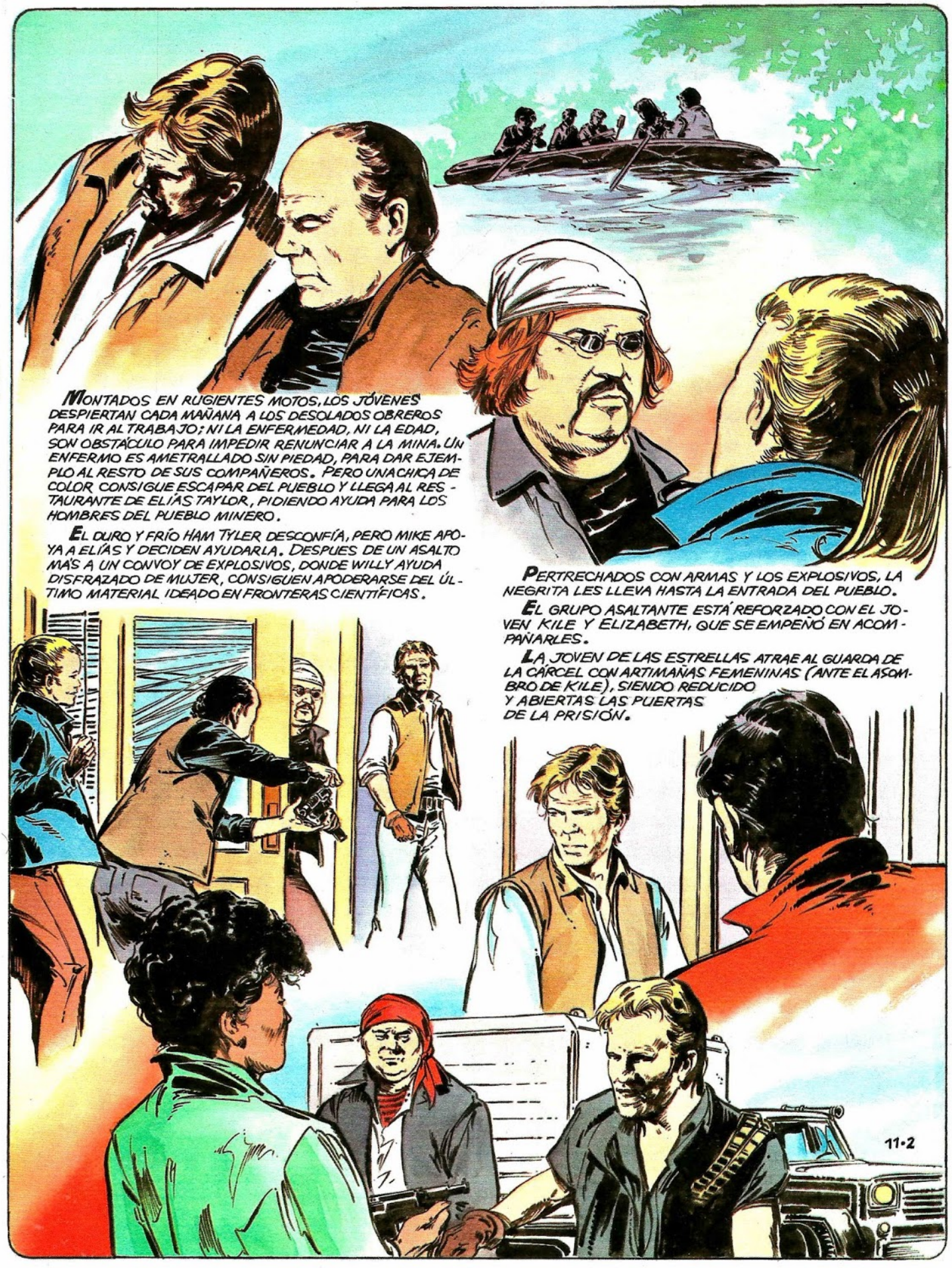
MONTADOS EN RUGIENTES MOTOS, LOS JÓVENES DESPIERTAN CADA MAÑANA A LOS DESOLADOS OBREROS PARA IR AL TRABAJO; NI LA ENFERMEDAD, NI LA EDAD, SON OBSTÁCULO PARA IMPEDIR RENUNCIAR A LA MINA. UN ENFERMO ES AMETRALLADO SIN PIEDAD, PARA DAR EJEMPLO AL RESTO DE SUS COMPAÑEROS. PERO UNA CHICA DE COLOR CONSIGUE ESCAPAR DEL PUEBLO Y LLEGA AL RESTAURANTE DE ELÍAS TAYLOR, PIDIENDO AYUDA PARA LOS HOMBRES DEL PUEBLO MINERO.
EL DURO Y FRÍO HAM TYLER DESCONFÍA, PERO MIKE APOYA A ELÍAS Y DECIDEN AYUDARLA. DESPUES DE UN ASALTO MÁS A UN CONVOY DE EXPLOSIVOS, DONDE WILLY AYUDA DISFRAZADO DE MUJER, CONSIGUEN APODERARSE DEL ÚLTIMO MATERIAL IDEADO EN FRONTERAS CIENTÍFICAS.
PERTRECHADOS CON ARMAS Y LOS EXPLOSIVOS, LA NEGRITA LES LLEVA HASTA LA ENTRADA DEL PUEBLO.
EL GRUPO ASALTANTE ESTÁ REFORZADO CON EL JOVEN KILE Y ELIZABETH, QUE SE EMPEÑÓ EN ACOMPAÑARLES.
LA JOVEN DE LAS ESTRELLAS ATRAE AL GUARDA DE LA CÁRCEL CON ARTIMAÑAS FEMENINAS (ANTE EL ASOMBRO DE KILE), SIENDO REDUCIDO
Y ABIERTAS LAS PUERTAS
DE LA PRISIÓN.
11-2

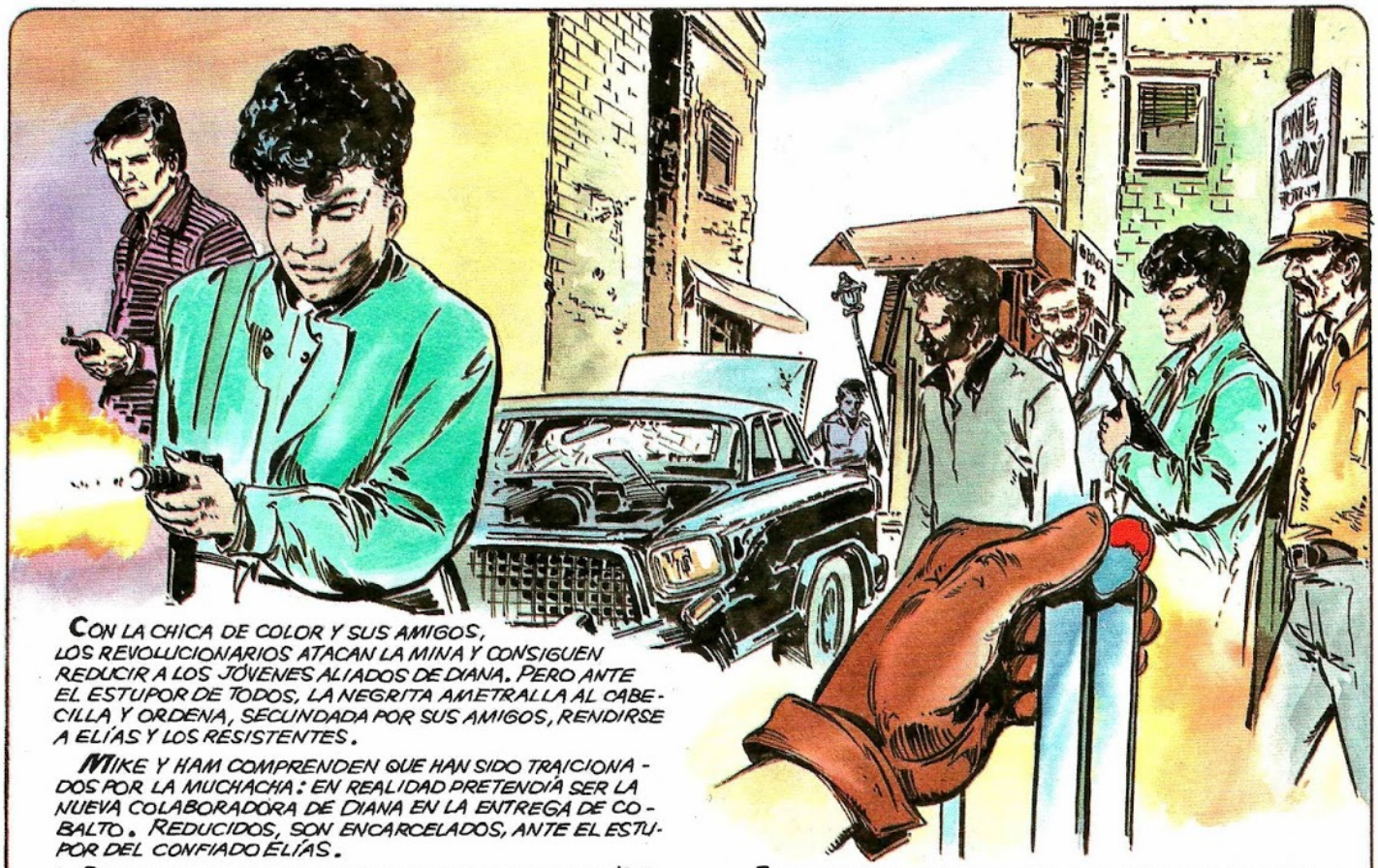

CON LA CHICA DE COLOR Y SUS AMIGOS, LOS REVOLUCIONARIOS ATACAN LA MINA Y CONSIGUEN REDUCIR A LOS JÓVENES ALIADOS DE DIANA. PERO ANTE EL ESTUPOR DE TODOS, LA NEGRITA AMETRALLA AL CABECILLA Y ORDENA, SECUNDADA POR SUS AMIGOS, RENDIRSE A ELÍAS Y LOS RESISTENTES.

MIKE Y HAM COMPRENDEN QUE HAN SIDO TRAICIONADOS POR LA MUCHACHA: EN REALIDAD PRETENDÍA SER LA NUEVA COLABORADORA DE DIANA EN LA ENTREGA DE COBALTO. REDUCIDOS, SON ENCARCELADOS, ANTE EL ESTUPOR DEL CONFIADO ELÍAS.

PERO HAM GUARDABA EN SU BOTA UN EXPLOSIVO PLÁSTICO Y CONSIGUE ABRIR LA CERRADURA DE LA PRISIÓN Y ESCAPAR JUNTO CON SUS AMIGOS.

ELÍAS TAYLOR, APESADUMBRADO, APRESA A LA JOVEN NEGRITA, PERO ÉSTA INTENTA MATARLO Y EL EXDELINCUENTE ACABA CON ELLA DE SENDOS DISPAROS.

LOS CAMIONES DE COBALTO SON DESTRUÍDOS ANTE LA INDIGNACIÓN DE DIANA, QUE YA HABÍA BAJADO A LA TIERRA EN SU BUSCA. ANTE EL FRACASO, DIANA ELIMINA A SU AYUDANTE PARA PODER ACUSARLE DE TRAICIÓN Y CUBRIR ASÍ SU FRACASO.

MIENTRAS, EL DETECTIVE CHINO HABÍA PENETRADO EN LA MANSIÓN DE JULIET Y SE HABÍA APODERADO DE PRUEBAS PARA CONDENAR A LA DOCTORA. PERO ROBIN MAXWEL, DISFRAZADA DE CRIADA, PENETRA EN LA OFICINA DE NATHAN BATES Y CONSIGUE BORRAR LAS PRUEBAS DEL DISCO ACUSADOR.

CUANDO EL DETECTIVE PONE EL DISCO Y APARECE EN LA COMPUTADORA UNA LISTA DE COMPRAS DIARIAS DE JULIET, EN VEZ DE LAS PRUEBAS ACUSADORAS, NATHAN BATES QUEDA PERPLEJO. ¿CÓMO HABÍA PODIDO FALLAR EL MEJOR DETECTIVE DEL PAÍS?

JULIET PARRISH SE VA INDIGNADA DEJANDO PLANTADOS A LOS DOS HOMBRES; GRACIAS A LA FIEL ROBIN HABÍA CONSEGUIDO ELUDIR AQUEL PELIGRO.

DESDE AQUEL MOMENTO SABÍA QUE DEBÍA SER MÁS PRUDENTE Y NO GUARDAR PRUEBAS COMPROMETEDORAS EN SU MANSIÓN. SU JEFE DESCONFIABA DE ELLA Y LA ORGANIZACIÓN PODÍA IRSE A PIQUE POR SU IMPRUDENCIA.

UNA VEZ MÁS, JULIET SIENTE EL PESO DE SU RESPONSABILIDAD.

TELE INDISCRETA

SERIE «V»

Capítulo 12
COLECCIONABLE

«EL DESIDENTE»

UN LARGO BESO RUBRICA EL AMOR ENTRE LOS JÓVENES.

EN LA NAVE-NODRIZA, DIANA ATORMENTA AL DISIDENTE PARA CONSEGUIR SU PLENA COLABORACIÓN, PERO, EN AQUEL MOMENTO, APARECEN HAM Y MIKE Y AMETRALLAN A LOS ASOMBRADOS ALIENÍGENAS QUE SON INCAPACES DE IMPEDIR EL RAPTO DEL VIEJO PACIFISTA.

NATHAN BATES ES INFORMADO DEL PLAN Y NEGOCIA CON DIANA LA CREACIÓN DE UN PASILLO HASTA SU MANSIÓN QUE SÓLO SABRÁ ÉL EN CLAVE SECRETA. TODO SE HACE SEGÚN LOS PLANES PREVISTOS, PERO ALERTADOS LOS RESISTENTES, RAPTAN AL AGREGADO MILITAR Y ESTE LES CONFIESA LA EXISTENCIA DEL CAMPO DE FUERZA.

SIN PERDER UN MINUTO, MIKE Y HAM CONSIGUEN PENETRAR EN UNA BASE EXTRATERRESTRE Y APODERARSE DE DOS UNIFORMES. DISFRAZADOS MONTAN EN UNA NAVE QUE PARTÍA HACIA EL GRAN OVNI.

MIENTRAS TANTO, EN CASA DE KILE BATES, TIENE LUGAR ALGO INSOSPECHADO: ROBIN SE ENAMORA DEL JOVEN ANTE EL ESTUPOR DE SU HIJA, ELIZABETH.

AMARGADA, LA MUCHACHA LE CONFIESA AL JOVEN QUE SU MADRE ESTÁ ENAMORADA DE ÉL, PERO ÉSTE LE CONTESTA QUE SÓLO LA AMARÁ A ELLA.

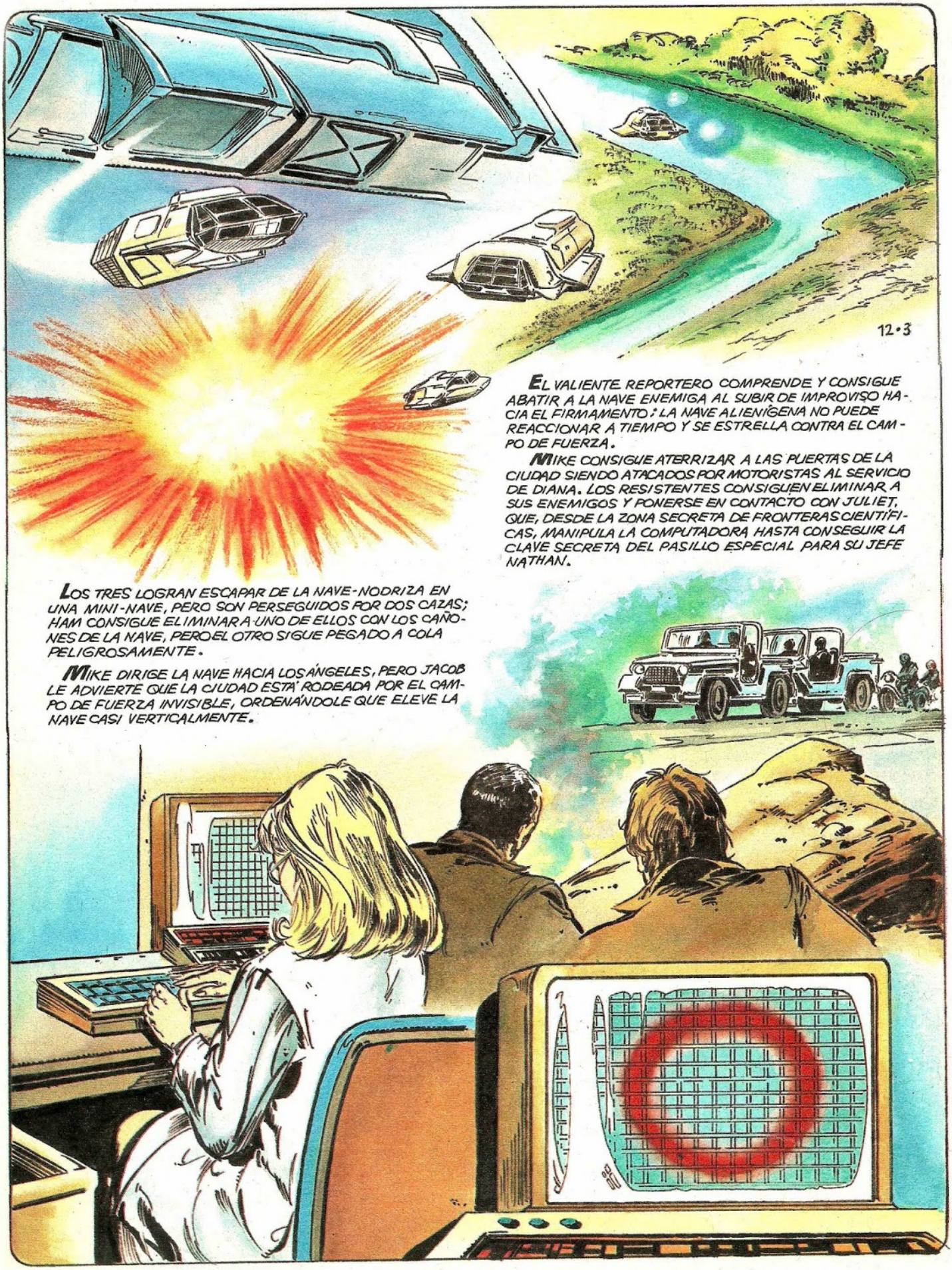

EL VALIENTE REPORTERO COMPRENDE Y CONSIGUE ABATIR A LA NAVE ENEMIGA AL SUBIR DE IMPROVISO HACIA EL FIRMAMENTO; LA NAVE ALIENÍGENA NO PUEDE REACCIONAR A TIEMPO Y SE ESTRELLA CONTRA EL CAMPO DE FUERZA.

MIKE CONSIGUE ATERRIZAR A LAS PUERTAS DE LA CIUDAD SIENDO ATACADOS POR MOTORISTAS AL SERVICIO DE DIANA. LOS RESISTENTES CONSIGUEN ELIMINAR A SUS ENEMIGOS Y PONERSE EN CONTACTO CON JULIET, QUE, DESDE LA ZONA SECRETA DE FRONTERAS CIENTÍFICAS, MANIPULA LA COMPUTADORA HASTA CONSEGUIR LA CLAVE SECRETA DEL PASILLO ESPECIAL PARA SU JEFE NATHAN.

LOS TRES LOGRAN ESCAPAR DE LA NAVE-NODRIZA EN UNA MINI-NAVE, PERO SON PERSEGUIDOS POR DOS CAZAS; HAM CONSIGUE ELIMINAR A UNO DE ELLOS CON LOS CAÑONES DE LA NAVE, PERO EL OTRO SIGUE PEGADO A COLA PELIGROSAMENTE.

MIKE DIRIGE LA NAVE HACIA LOS ÁNGELES, PERO JACOB LE ADVIERTE QUE LA CIUDAD ESTÁ RODEADA POR EL CAMPO DE FUERZA INVISIBLE, ORDENÁNDOLE QUE ELEVE LA NAVE CASI VERTICALMENTE.

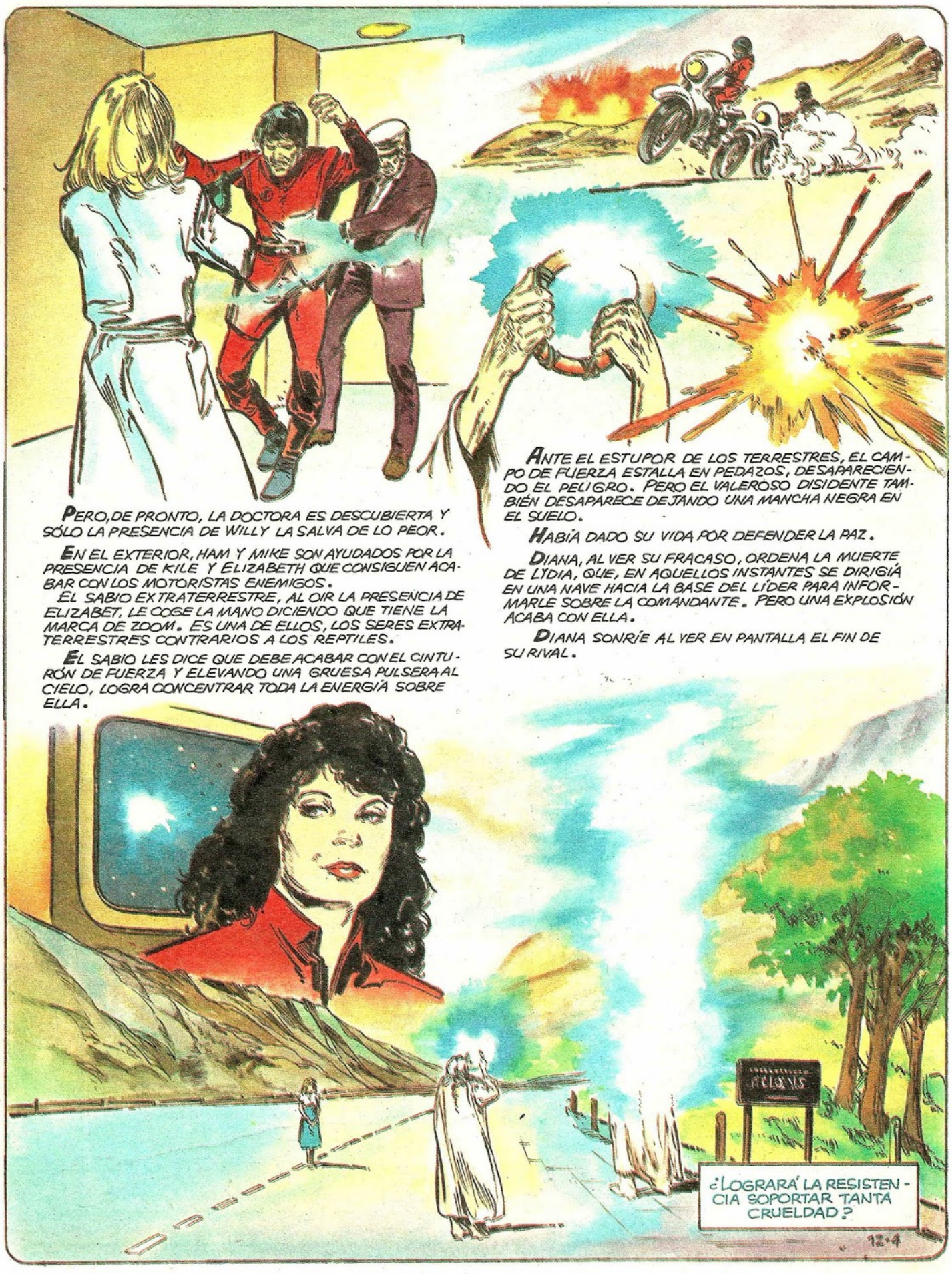
PERO, DE PRONTO, LA DOCTORA ES DESCUBIERTA Y SÓLO LA PRESENCIA DE WILLY LA SALVA DE LO PEOR.
EN EL EXTERIOR, HAM Y MIKE SON AYUDADOS POR LA PRESENCIA DE KILE Y ELIZABETH QUE CONSIGUEN ACABAR CON LOS MOTORISTAS ENEMIGOS.
EL SABIO EXTRATERRESTRE, AL OIR LA PRESENCIA DE ELIZABET, LE COGE LA MANO DICIENDO QUE TIENE LA MARCA DE ZOOM. ES UNA DE ELLOS, LOS SERES EXTRATERRESTRES CONTRARIOS A LOS REPTILES.
EL SABIO LES DICE QUE DEBE ACABAR CON EL CINTURÓN DE FUERZA Y ELEVANDO UNA GRUESA PULSERA AL CIELO, LOGRA CONCENTRAR TODA LA ENERGÍA SOBRE ELLA.
ANTE EL ESTUPOR DE LOS TERRESTRES, EL CAMPO DE FUERZA ESTALLA EN PEDAZOS, DESAPARECIENDO EL PELIGRO. PERO EL VALEROSO DISIDENTE TAMBIÉN DESAPARECE DEJANDO UNA MANCHA NEGRA EN EL SUELO.
HABÍA DADO SU VIDA POR DEFENDER LA PAZ.
DIANA, AL VER SU FRACASO, ORDENA LA MUERTE DE LYDIA, QUE, EN AQUELLOS INSTANTES SE DIRIGÍA EN UNA NAVE HACIA LA BASE DEL LÍDER PARA INFORMARLE SOBRE LA COMANDANTE. PERO UNA EXPLOSIÓN ACABA CON ELLA.
DIANA SONRÍE AL VER EN PANTALLA EL FIN DE SU RIVAL.
¿LOGRARÁ LA RESISTENCIA SOPORTAR TANTA CRUELDAD?
12-4

TELE INDISCRETA

SERIE «V»

Capítulo 13
COLECCIONABLE

«UN REFLEJO DE TERROR»

Y VINIERON LAS NAVIDADES ...

UNA VIEJA FLORISTA ABORDÓ EN PLENA CALLE A ELIZABETH Y KYLE PARA DESEARLES FELICES FIESTAS Y REGALARLE UN RAMO DE ROSAS. SIN EMBARGO, LA MUCHACHA DE LAS ESTRELLAS FUE PINCHADA POR UNA ESPINA DE LA FLOR, Y LA VIEJA SE DISCULPÓ POR SU TORPEZA.

PERO TODO ERA UN ARDID PARA CONSEGUIR UNA MUESTRA DE SANGRE DE ELIZABETH. LA ANCIANA ERA UNA TERRÍCOLA AL SERVICIO DE DIANA, QUE PRETENDÍA HACER UN EXPERIMENTO PARA CONSEGUIR UNA DOBLE DE LA CHICA. POCO DESPUÉS, EN EL LABORATORIO, LOS EXTRATERRESTRES CONSIGUEN UNA VISCOSA MASA VERDE POR MEDIO DE LA INGENIERÍA GENÉTICA.

¡ERA UN FETO DE LAS MISMAS CARACTERÍSTICAS DE ELIZABETH!

AQUELLA NOCHE, EL EMBRIÓN CON CUERPO HUMANO CRECE A OJOS VISTA Y, SALIÉNDOSE DE SU CÁPSULA DE OXÍGENO, ATACA A UNO DE LOS GUARDIANES, HUYENDO DEL LABORATORIO.

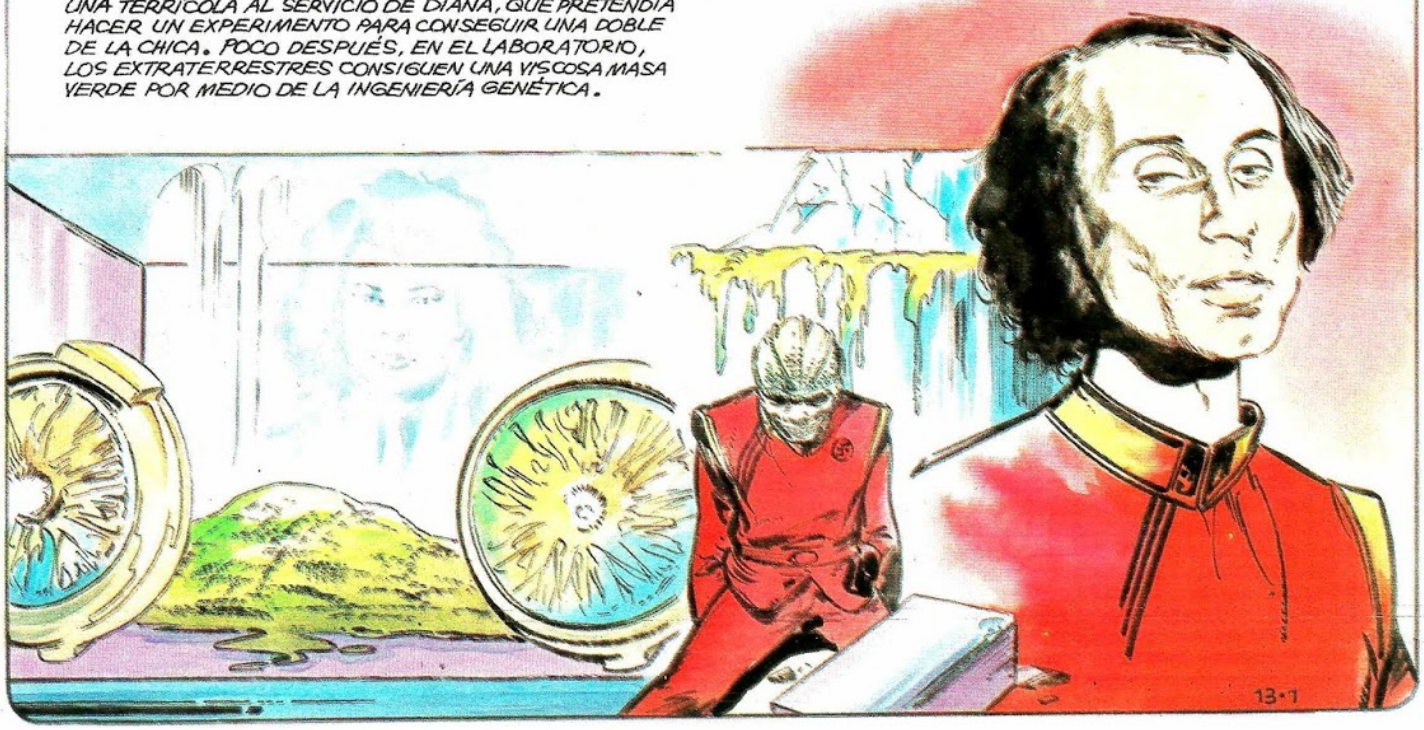

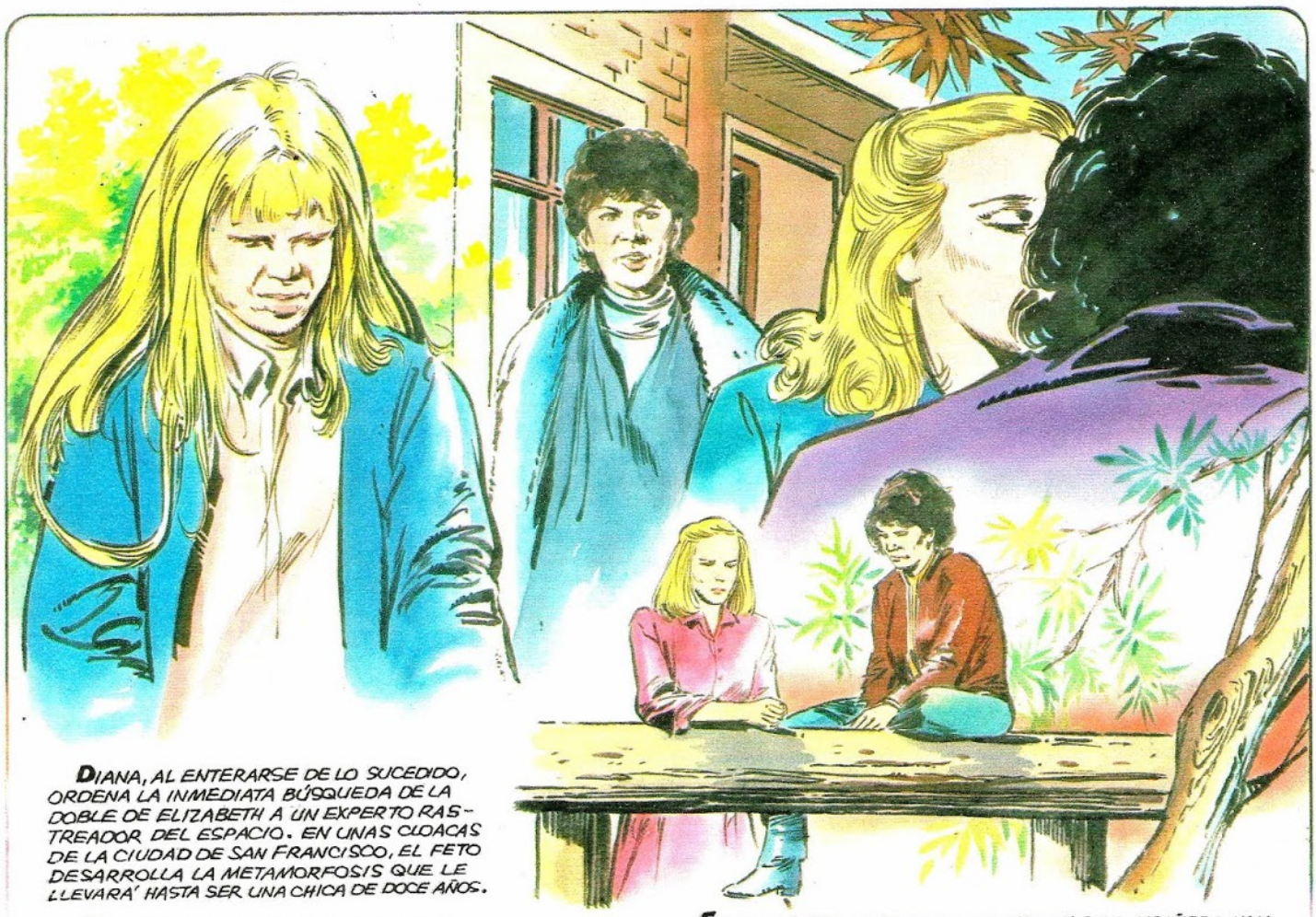

DIANA, AL ENTERARSE DE LO SUCEDIDO, ORDENA LA INMEDIATA BÚSQUEDA DE LA DOBLE DE ELIZABETH A UN EXPERTO RASTREADOR DEL ESPACIO. EN UNAS CLOACAS DE LA CIUDAD DE SAN FRANCISCO, EL FETO DESARROLLA LA METAMORFOSIS QUE LE LLEVARÁ HASTA SER UNA CHICA DE DOCE AÑOS.

MIENTRAS TANTO, EL APUESTO KYLE Y ELIZABETH SIGUEN ENAMORADOS, PERO CON EL TEMOR DE SER VISTOS POR ROBIN. PERO NO PUEDEN EVITAR QUE ÉSTA LES VEA DÁNDOSE UN BESO DE DESPEDIDA Y LA ENAMORADA MUJER COGE UN PEQUEÑO ATAQUE DE HISTERIA.

POCO DESPUÉS SE RECONCILIAN MADRE E HIJA, PERO LA JOVEN DE LAS ESTRELLAS, PRODUCTO DEL INVENTO DE DIANA, OBSERVA ESCONDIDA LOS PASOS DE ELIZABETH PARA MATARLA. PERO ALGO HA FALLADO EN EL PROYECTO PORQUE EL HÍBRIDO ES MÁS LAGARTO QUE HUMANO.

EN OTRA PARTE DE LA CIUDAD DONOVAN Y SU COMPAÑERO HAM TYLER DESARROLLAN UNA GRAN LABOR: PONER FUERA DE PELIGRO A LOS NIÑOS DE LOS ÁNGELES, YA QUE DIANA HA ORDENADO SU CAPTURA PARA SERVIRSE DE ELLOS COMO ALIMENTO. LOS JOVENCITOS SON PUESTOS A SALVO EN LA IGLESIA DE UN SACERDOTE AL SERVICIO DE LOS RESISTENTES.

OTRA PRUEBA DE RESISTENCIA ANTE EL INVASOR LA DA JULIET: EN EL RESTAURANTE DE ELÍAS, DONDE FRECUENTABAN LOS ALIENÍGENAS, ESTOS EMPIEZAN A CANTAR SU HIMNO NACIONAL, PERO LA DOCTORA CANTA EL HIMNO DE LA RESISTENCIA Y TODOS LOS PRESENTES TERRÍCOLAS SE LEVANTAN Y LE ACOMPAÑAN A CORO, ANTE EL ESTUPOR DE LOS VISITANTES.

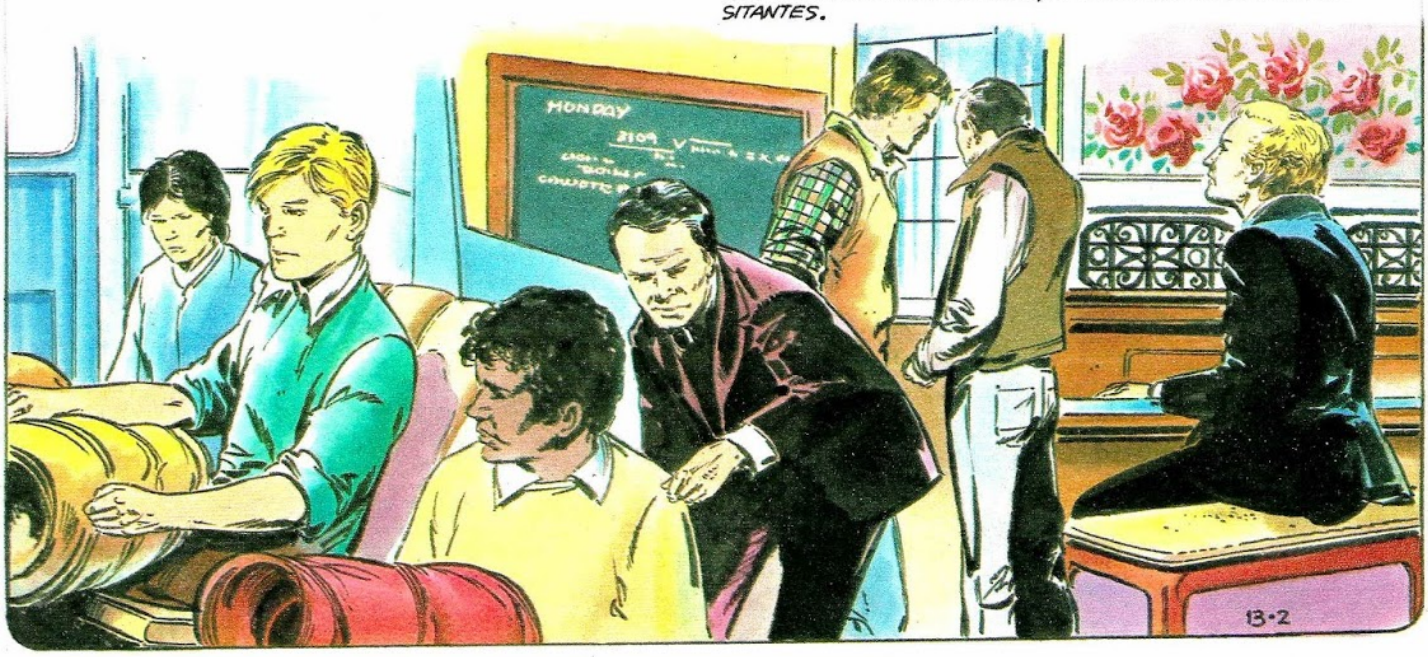

EL COLABORACIONISTA NATHAN BATES ES INFORMADO (POR MEDIO DE UN ESPÍA QUE SE ENCONTRABA EN EL RESTAURANTE Y HABÍA HECHO FOTOS), DE LA PERSONALIDAD DE MUCHOS MIEMBROS DE LA RESISTENCIA COMO ELIÁS, JULIET PARRISH Y OTROS.

NATHAN PRETENDE CAPTURAR A SU COLABORADORA, PERO ESTA ADVIERTE EL PELIGRO Y ESCAPA DE FRONTERAS CIENTÍFICAS. FURIOSO,

FURIOSO, ORDENA LA DESTRUCCION DEL RESTAURANTE Y ANTE EL HORROR DE JULIET, (QUE VE COMO ESTALLA EL LOCAL SIN HABER PODIDO ADVERTIR A SUS AMIGOS), LA ORDEN SE CONSUME.

SIN EMBARGO, MIKE DONOVAN Y LOS DEMÁS LLEGAN HASTA LA SORPRENDIDA JULIET, QUE LOS CREÍA MUERTOS. EL FAMOSO CÁMARA DE T.V. LE EXPLICA QUE PUDIERON PARAPETARSE A TIEMPO EN UNA CÁMARA ACORAZADA QUE HABÍAN PREVISTO PARA EL CASO.

13·3

DE PRONTO ENTRA EN LA HABITACIÓN EL SICARIO MANDADO POR DIANA Y LA DOBLE ATACA FURIOSA AL VISITANTE, SIENDO MUERTA POR UN DISPARO. KYLE CONSIGUE ELIMINAR AL SICARIO DISPARÁNDOLE.
ELIZABETH ABRAZA A SU DOBLE PORQUE COMPRENDE QUE A PESAR DE SER PROGRAMADA POR DIANA, EL AMOR HABÍA VENCIDO AL ODIO Y EL HÍBRIDO LE HABÍA SALVADO DE UNA MUERTE CIERTA.
EN LA CASA DE KYLE TIENE LUGAR EL ENCUENTRO DE LAS DOS ELIZABETH, YA QUE EL HÍBRIDO QUE HABÍA FABRICADO DIANA YA HABÍA CONSEGUIDO LA MISMA EDAD QUE SU ORIGINAL.
EL JOVEN KYLE SALE DE LA DUCHA Y VE, CON TERROR, LA PRESENCIA DE LAS DOS JÓVENES, PRONTO COMPRENDE QUIÉN ES LA VERDADERA ELIZABETH, YA QUE ESTA HABLA CON SUMO CUIDADO A SU DOBLE, CON AMOR, CONSIGUIENDO APLACAR EL ODIO QUE LE HABÍA INYECTADO LA PERVERSA COMANDANTE ALIENÍGENA.
AQUELLA NAVIDAD, HASTA EL DURO HAM TYLER SE VISTE DE PAPÁ NÖEL. LOS BRINDIS SON: ¡POR LA VICTORIA! ¡POR LA FAMILIA! ¡POR LA PAZ! PERO LA LUCHA CONTINUABA... ¿HASTA CUÁNDO?
13.4

TELE INDISCRETA

SERIE «V»

Capítulo 14
COLECCIONABLE

«LA DISCUSION»

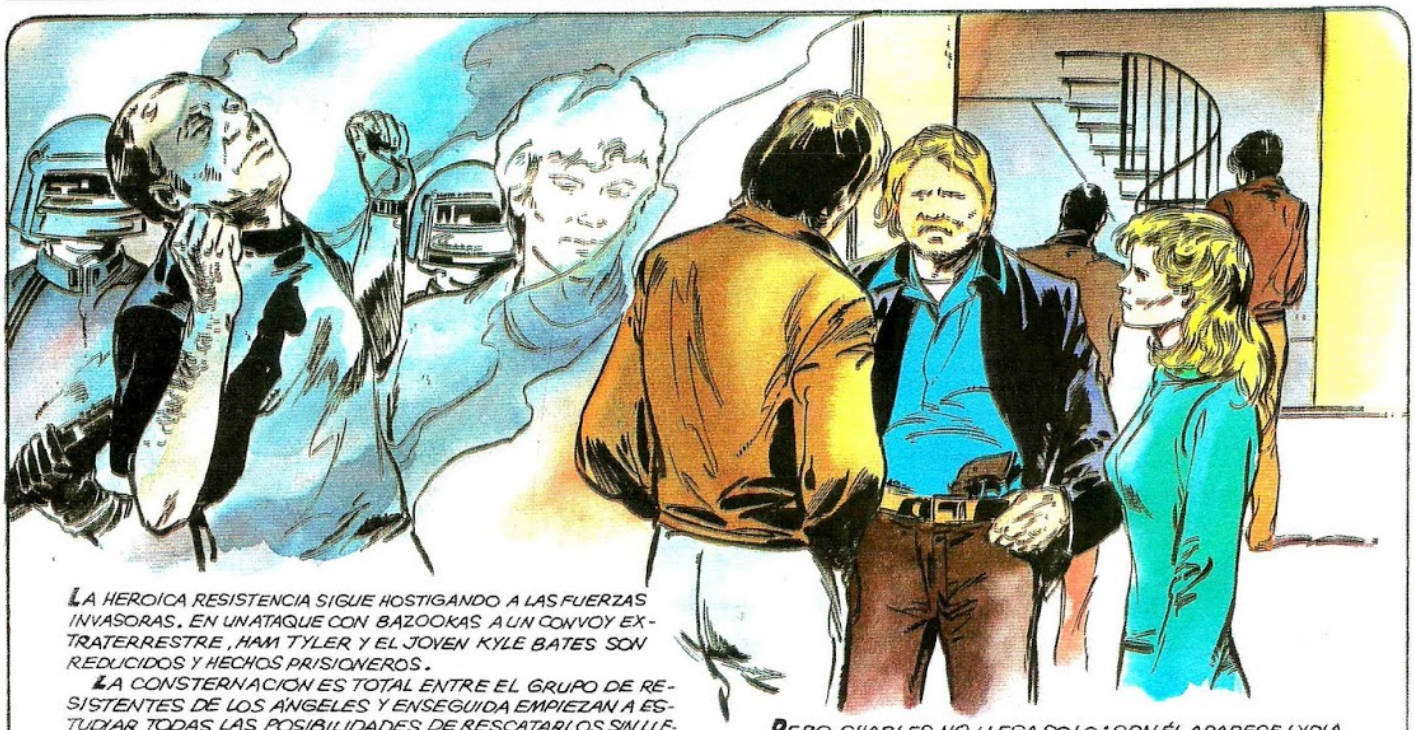

LA HEROICA RESISTENCIA SIGUE HOSTIGANDO A LAS FUERZAS INVASORAS. EN UN ATAQUE CON BAZOOKAS A UN CONVOY EXTRATERRESTRE, HAM TYLER Y EL JOVEN KYLE BATES SON REDUCIDOS Y HECHOS PRISIONEROS.

LA CONSTERNACIÓN ES TOTAL ENTRE EL GRUPO DE RESISTENTES DE LOS ÁNGELES Y ENSEGUIDA EMPIEZAN A ESTUDIAR TODAS LAS POSIBILIDADES DE RESCATARLOS SIN LLEGAR A UN ATAQUE FRONTAL CON SUS ENEMIGOS.

EN LA NAVE NODRIZA DE DIANA, ÉSTA TIENE UNA GRAN SORPRESA: EL LÍDER LE ENVÍA UN NUEVO AGENTE. SE TRATA DE UN APUESTO ENVIADO ESPECIAL LLAMADO CHARLES, CON LA MISIÓN DE PONER EN PRÁCTICA UN NUEVO MÉTODO DE CONVERSIÓN DE TERRÍCOLAS, DE SU INVENCIÓN.

PERO CHARLES NO LLEGA SOLO: CON ÉL APARECE LYDIA Y DIANA QUEDA ASOMBRADA, PUES LA CREÍA MUERTA. ELLA LE EXPLICA QUE FUE MUY PRECAVIDA Y ENVIÓ UNA DOBLE EN LA NAVE SINIESTRADA.

SIN EMBARGO, DIANA TIENE OTRO PLAN PARA ACABAR CON LYDIA: ENVIARLA A UNA LEGACIÓN EN BUSCA DEL CONVERTITOR, PERO SABIENDO QUE LA ORDEN SERÁ INTERFERIDA POR LA RESISTENCIA.

TAL COMO ELLA PENSÓ, SUCEDE Y LYDIA ES HECHA PRISIONERA POR DONOVAN Y CONDUCIDA AL REFUGIO DE LAS FUERZAS DE RESISTENCIA.

NATHAN BATES ES INFORMADO POR DIANA DE LA CAPTURA DE SU HIJO KYLE, ASÍ COMO LA PÉRDIDA DE LYDIA. AL MOMENTO, EL FINANCIERO ORDENA EL CANJE DE SU HIJO POR LA COMANDANTE Y CHARLES ACEPTA, PUESTO QUE TIENE UN SOFISTICADO PLAN PARA ACABAR CON EL JEFE DE LA RESISTENCIA, MIKE DONOVAN. SE TRATA DE CONVERTIR AL DURO HAM INTRODUCIENDO IMÁGENES QUERIDAS EN SU MENTE, COMO SU MUJER Y SU HIJO VIETNAMITA, PARA LUEGO "VER" A SU CAMARADA MIKE BESANDO A SU AMADA Y LO QUE ES PEOR, MATÁNDOLA.

EL ENVIADO ESPECIAL HACE UNA PRUEBA CON EL ROBOTIZADO HAM ANTE EL PODEROSO NATHAN.

CHARLES PONE UN ARMA EN LA MANO DEL CONVERTIDO RESISTENTE Y PIDE AL FINANCIERO QUE LEA UNA NOTA.
AL HACERLO, Y NOMBRAR LAS PALABRAS "AHÍ ESTÁ TU HIJO", HAM DISPARA UNA Y OTRA VEZ CONTRA UNA FOTO DE MIKE DONOVAN.

¡LA CONVERSIÓN ERA UN ÉXITO TOTAL!

HORAS DESPUÉS, LA RESISTENCIA LIBERA A HAM EN UN GOLPE DE MANO. PERO LO QUE ELLOS NO SABEN ES QUE TAMBIÉN AQUELLA RÁPIDA LIBERECIÓN ESTABA EN EL PROYECTO DE CHARLES.

KYLE BATES ES CONDUCIDO AL APOSENTO DE DIANA Y ÉSTA INTENTA UNA APROXIMACIÓN AMOROSA CON EL JOVEN. SIN EMBARGO KYLE LA REPUDIA Y LA COMANDANTE ORDENA EL PRONTO CANJE POR LYDIA.

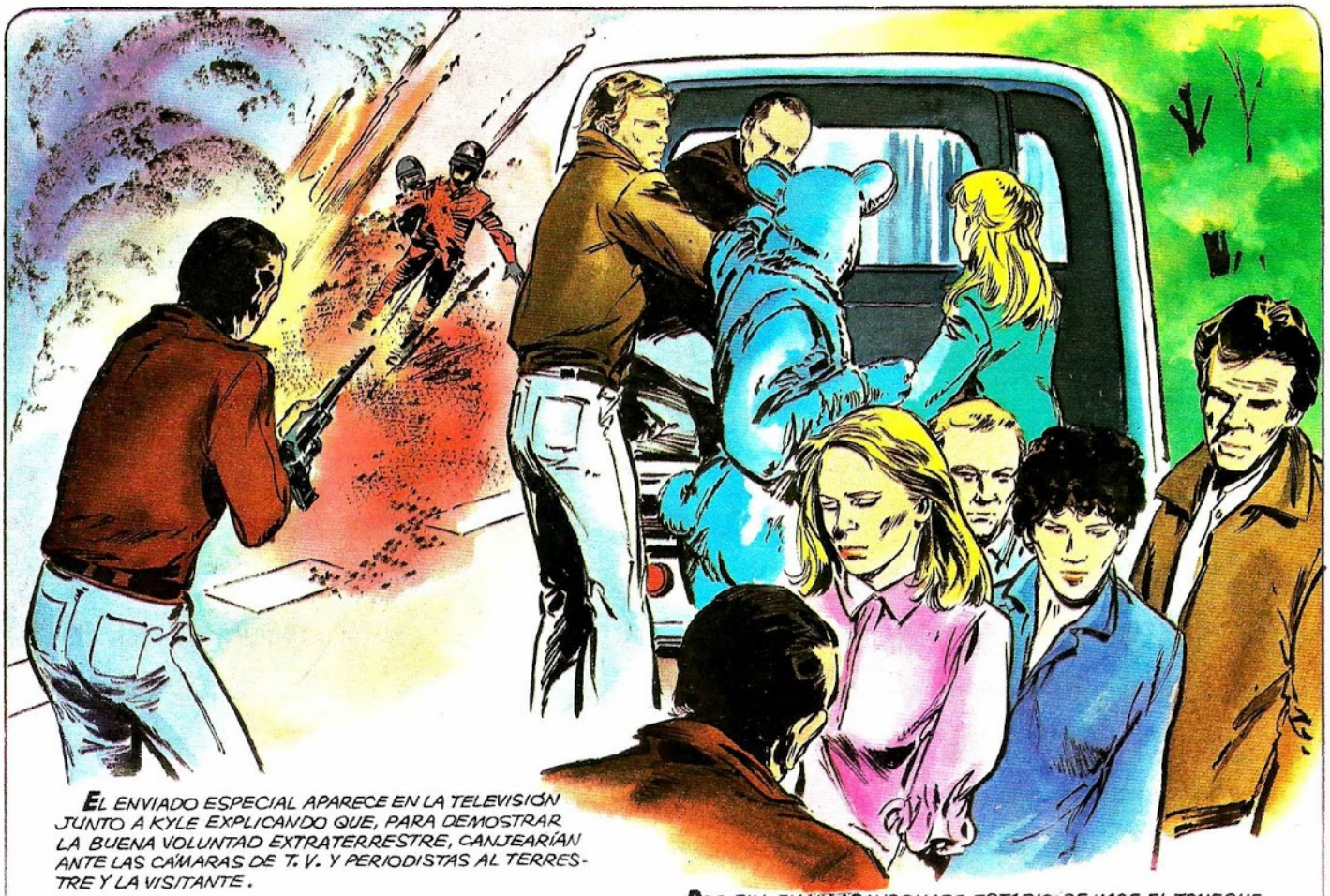

EL ENVIADO ESPECIAL APARECE EN LA TELEVISIÓN JUNTO A KYLE EXPLICANDO QUE, PARA DEMOSTRAR LA BUENA VOLUNTAD EXTRATERRESTRE, CANJEARÍAN ANTE LAS CÁMARAS DE T. V. Y PERIODISTAS AL TERRESTRE Y LA VISITANTE.

ELIZABET QUEDA ACONGOJADA AL OIR POR T.V. EN BOCA DE SU AMADO KYLE LAS PALABRAS "TE QUIERO".

HASTA SU MADRE COMPRENDE QUE DEBE DESISTIR DEL AMOR DEL MUCHACHO.

POR FIN, EN UN ABANDONADO ESTADIO SE HACE EL TRUEQUE. LOS MEDIOS INFORMATIVOS PUEDEN VER A UN LADO, LOS VISITANTES Y SU PRISIONERO Y EN EL OTRO, A LOS MIEMBROS DE LA RESISTENCIA Y LYDIA.

NATHAN HACE DE INTERMEDIARIO Y LEE LA NOTA QUE LE ENTREGA CHARLES.

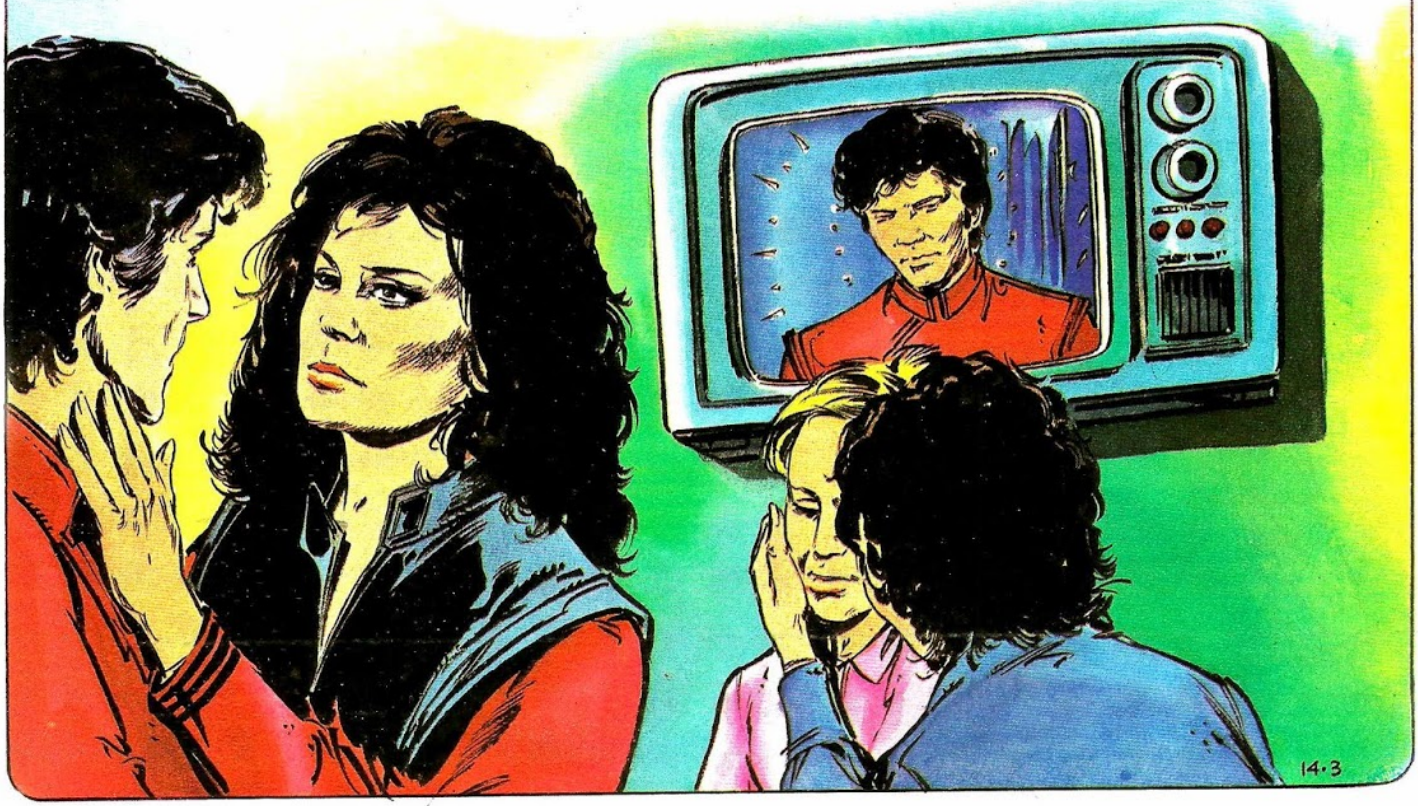

PERO ELIZABETH VE EL ROSTRO DE HAM Y COMPRENDE QUE ALGO ESTÁ SUCEDIENDO EN SU INTERIOR; SUS MÚSCULOS FACIALES VAN CAMBIANDO Y ADQUIRIENDO RICTUS TERRIBLES, A MEDIDA QUE NATHAN SIGUE LEYENDO LAS FRASES DEL INTERCAMBIO. CUANDO DICE LAS PALABRAS CLAVE, "AHÍ ESTÁ TU HIJO", HAM DISPARA, ¡PERO CONTRA EL PROPIO NATHAN BATES!
SU FUERTE PERSONALIDAD Y LAS ONDAS ENVIADAS POR ELIZABET A SU CEREBRO, HABÍAN CONSEGUIDO QUE LA MENTE DE HAM VOLVIERA SU ODIO CONTRA SU ENEMIGO, NO CONTRA SU COMPAÑERO DONOVAN.
UNA TERRIBLE LUCHA SUCEDE ENTRE LAS HUESTES DEL ESPACIO Y LOS GRUPOS DE RESISTENCIA. PERO ESTOS HABÍAN PREVISTO LA LUCHA COLOCANDO EXPLOSIVOS EN EL ESTADIO. AL EXPLOTAR ESTOS, LOS VISITANTES HUYEN PENSANDO QUE ESTABAN RODEADOS DE LUCHADORES TERRÍCOLAS.
TODO ACABÓ FELIZMENTE PARA LOS RESISTENTES Y KYLE PUEDE ABRAZAR A ELIZABETH. PERO LA MUERTE DE SU PADRE LE ENTRISTECE. ¡HABÍA CAÍDO EN SU PROPIA TRAMPA!
DIANA, EN EL FONDO ESTABA CONTENTA, PORQUE EL ENVIADO ESPECIAL HABÍA FRACASADO POR COMPLETO Y AHORA LO PODRÍA TENER BAJO CONTROL.
¿QUÉ NUEVOS PLANES TENÍA CHARLES PARA ACABAR CON LA RESISTENCIA?
14-4

TELE INDISCRETA

SERIE «V»

Capítulo 15
COLECCIONABLE

«EL HEROE»

UNA MAÑANA, LOS OFICINISTAS DE FRONTERAS CIENTÍFICAS RECIBEN EL ASALTO DE UN GRUPO DE CIVILES ARMADOS. TODOS QUEDAN ASOMBRADOS AL OIR POR BOCA DEL JEFE DEL COMANDO LA ORDEN DE BUSCAR A NATHAN BATES. PERO, AL NO ENCONTRARLO, YA QUE OFICIALMENTE LO DABAN POR MUERTO, LOS GUERRILLEROS DESTROZAN LOS LABORATORIOS.

¿CÓMO ERA POSIBLE QUE LOS RESISTENTES HICIERAN TALES DESMANES?

AL SER INFORMADA, DIANA, DEL SUCESO, QUEDA MUY EXTRAÑADA, PERO TODO SE EXPLICA CUANDO SE PRESENTA EL APUESTO CHARLES Y LE DICE QUE EL COMANDO ES UNA CREACIÓN SUYA PARA CONSEGUIR QUE LOS CIUDADANOS CORRIENTES LLEGUEN A ODIAR LOS MÉTODOS DE LUCHA DE LOS RESISTENTES.

PERO DIANA QUEDA MÁS SORPRENDIDA AÚN CUANDO EL CIENTÍFICO LE INFORMA DE UN PLAN PARA CAPTURAR A LOS JEFES DE LA RESISTENCIA: SE TRATA DE DETENER A UNOS INOCENTES PATRIOTAS Y ANUNCIAR POR TELEVISIÓN QUE, EN CASO DE QUE NO SE ENTREGARAN LOS CABECILLAS, EJECUTARÍAN UN REHEN DIARIO. PARA ELLO CONTABA CON UNA NUEVA COMPUTADORA CAPAZ DE PROGRAMAR LOS RASGOS EN PANTALLA DE CUALQUIER PERSONA.

Y AÚN TENÍA UNA TERCERA SORPRESA PARA DIANA: NATHAN BATES NO HABÍA MUERTO. SE ENCONTRABA EN ESTADO DE COMA EN UN LABORATORIO DE LOS VISITANTES.

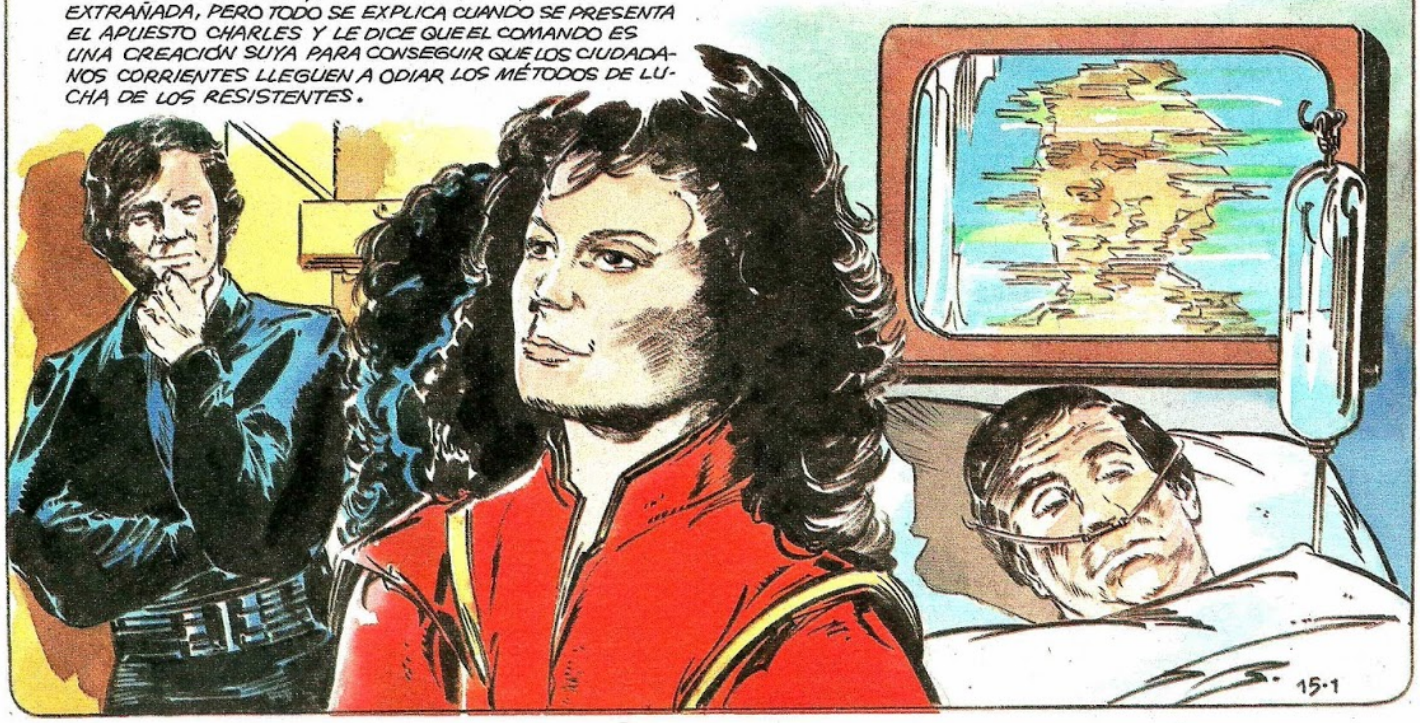

EL PLAN DE CHARLES SE PONE EN PRÁCTICA: UN GRUPO ARMADO PENETRA EN LA REDACCIÓN DE UN PERIÓDICO DE LOS ÁNGELES Y HACE PRISIONEROS A SU EDITOR Y VARIOS PERIODISTAS. POR AZAR, ES CAPTURADA ROBIN MAXWELL QUE HABÍA IDO A VISITAR A SU AMIGO EDITOR.

AL DÍA SIGUIENTE, LOS CIUDADANOS PRESENCIAN POR LA TELEVISIÓN LA IMÁGEN DE NATHAN BATES (EN REALIDAD UNA FALSA IMÁGEN, PRODUCTO DE LA COMPUTADORA) DICIENDO QUE PARA EVITAR MÁS MUERTES, LA RESISTENCIA DEBE ENTREGARSE; EN CASO CONTRARIO, NO TENDRÍAN MÁS REMEDIO QUE ELIMINAR, UNO A UNO, A LOS REHENES.

LA INDIGNACIÓN DE MIKE DONOVAN, HAM TYLER, JULIET PARRISH Y LOS DEMÁS, NO TIENE LÍMITES.

¿CÓMO ERA POSIBLE QUE AQUELLOS MALVADOS HICIERAN AQUELLA ATROCIDAD DIGNA DE LOS PEORES TIEMPOS DEL NAZISMO?

PERO LA REALIDAD SE HACE EVIDENTE CUANDO EL EX-DELINCUENTE ELÍAS Y EL BUEN WILLY DESCUBREN LA IDENTIDAD DE LOS REHENES. ¡ERA CIERTA LA DETENCIÓN DE LA MADRE DE ELIZABETH!

CUANDO IBAN A INICIAR LA RETIRADA, WILLY Y ELÍAS SON DESCUBIERTOS POR LOS VISITANTES. OTRA GRAN DESGRACIA IBA A SUCEDER A LOS RESISTENTES: ELÍAS, EL EFICAZ MIEMBRO GUERRILLERO, SUFRIÓ EN SU CUERPO UNA NUEVA ARMA TRAÍDA POR CHARLES: EL DESINTEGRADOR. ¡UN RAYO HIZO QUE ELÍAS SE VOLATIZASE COMO SI NUNCA HUBIESE EXISTIDO!

WILLY ESCAPA, PERO QUEDA MARCADO PARA SIEMPRE. JAMÁS PODRÁ OLVIDAR A SU AMIGO MUERTO, SU AMIGO NEGRO. SIN EMBARGO, Y CON AYUDA DE HAM, WILLY CONSIGUE RECUPERARSE PARA LOGRAR VENGARSE DE LOS ASESINOS. Y EL PLAN DE ATAQUE AL CUARTEL GENERAL DONDE TIENEN LOS PRISIONEROS SE PONE EN MARCHA.

MIENTRAS TANTO, ROBIN SE ENAMORA DE UN VALIENTE PERIODISTA QUE HA CAMBIADO EL NÚMERO PARA SENTARSE EN EL DESINTEGRADOR.

LO HABÍAN HECHO A SORTEO Y EL NÚMERO UNO HABÍA QUEDADO PARA EL EDITOR. PERO EL JOVEN PERIODISTA ENGAÑÓ A LOS VISITANTES DICIENDO QUE EL NUMERO UNO LE HABÍA QUEDADO A ÉL. ANTE TODOS, EL JOVEN ERA UN HÉROE.

LLEGA LA HORA DE LA EJECUCIÓN Y EL PERIODISTA SUBE LOS ESCALONES DE LA MUERTE CON RESIGNACIÓN Y VALENTÍA. DIANA Y CHARLES SON TESTIGOS DEL CASTIGO PARA ESCARMIENTO DE LOS RESISTENTES; ANTE LA OPINIÓN MUNDIAL, ESTOS QUEDABAN MUY MAL PARADOS, DEJANDO QUE MURIERAN INOCENTES POR SU CULPA.

DE PRONTO, LOS VISITANTES VEN APARECER A MIKE DONOVAN BRAZOS EN ALTO Y LA EJECUCIÓN SE PARALIZA.
ENTONCES, DE TODAS PARTES, SURGEN LOS RESISTENTES Y UNA DURA BATALLA SE LIBRA PARA CONSEGUIR LA LIBERTAD DE LOS REHENES; ELIZABET LES AYUDA CONSIDERABLEMENTE CON SUS PODERES SOBRENATURALES, LOGRANDO ESCAPAR TODOS, MENOS MIKE.
CHARLES, FURIOSO POR EL ENGAÑO, LUCHA CON EL JEFE GUERRILLERO A PUÑETAZOS, PERO LA IMPRESIONANTE FUERZA DEL EXTRATERRESTRE LE HACE SENTIRSE UNA MARIONETA EN MANOS DE UN GIGANTE.
DIANA, NERVIOSA POR LA PELEA Y PARA EVITAR QUE DONOVAN ESCAPE, DISPARA SUS RAYOS CONTRA ÉL, PERO ÉSTE LOGRA ESCABULLIRSE DE AMBOS VISITANTES.
¡SE HA SALVADO!
EN EL CUARTEL GENERAL DE LOS GUERRILLEROS TODO ES ALEGRÍA.
ELIZABETH Y SU MADRE SE ABRAZAN ANTE EL JOVEN PERIODISTA, QUE ES PRESENTADO A TODOS COMO UN HÉROE.
SIN EMBARGO, UNA PEQUEÑA HERIDA EN LA MANO DEL PERIODISTA HACE BROTAR SANGRE
... VERDE.
¿QUIÉN ERA AQUEL JOVEN HÉROE?
15-4

TELE INDISCRETA

SERIE «V»

Capítulo 16 COLECCIONABLE

«TRAICION»

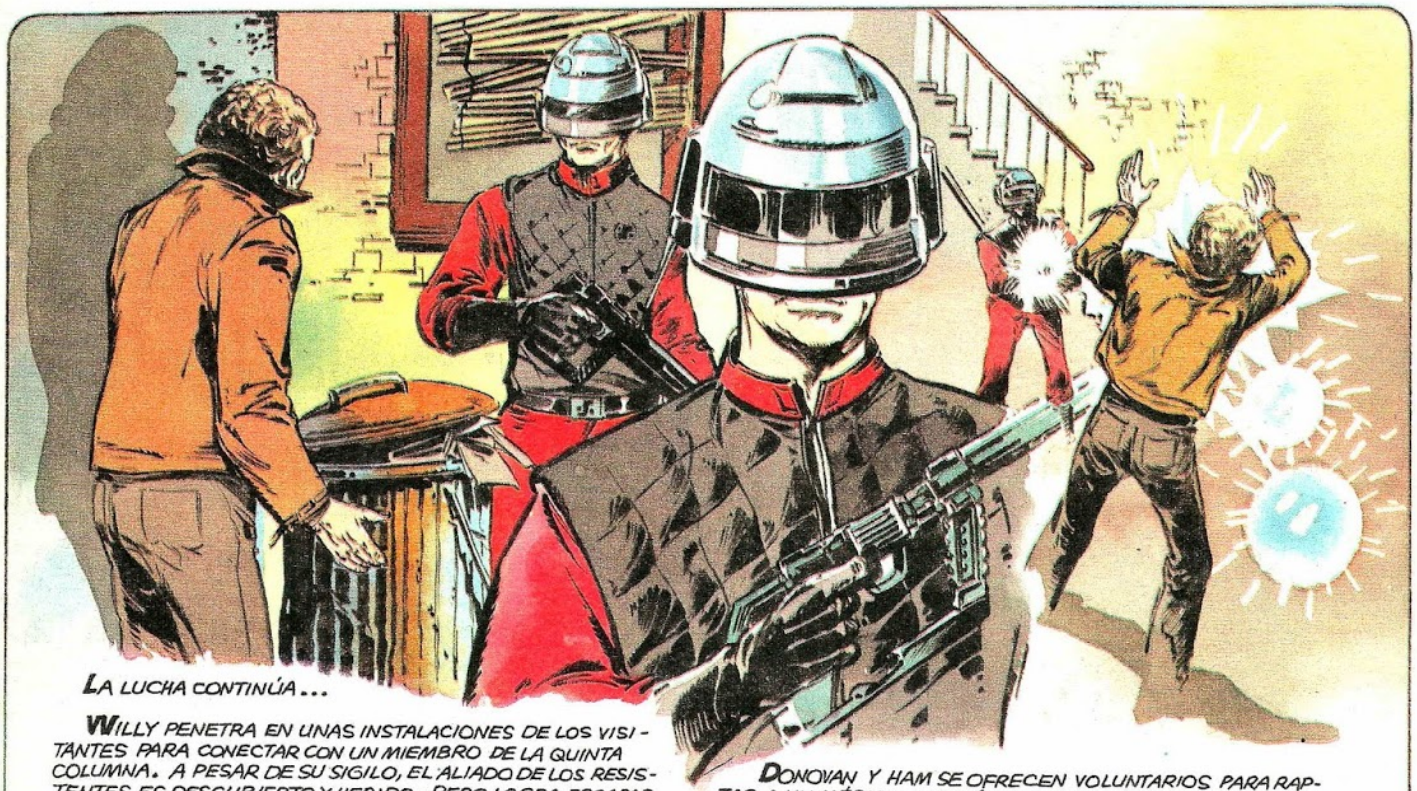

LA LUCHA CONTINÚA...

WILLY PENETRA EN UNAS INSTALACIONES DE LOS VISITANTES PARA CONECTAR CON UN MIEMBRO DE LA QUINTA COLUMNA. A PESAR DE SU SIGILO, EL ALIADO DE LOS RESISTENTES ES DESCUBIERTO Y HERIDO. PERO LOGRA ESCAPAR Y REFUGIARSE EN EL ESCONDITE DEL COMANDO GUERRILLERO CAPITANEADO POR LA DOCTORA JULIET PARRISH. SIN EMBARGO, TODOS LOS CONOCIMIENTOS DE LA JOVEN SON INSUFICIENTES PARA CURAR LAS TERRIBLES HERIDAS DEL AMIGO LAGARTO.

DONOVAN Y HAM SE OFRECEN VOLUNTARIOS PARA RAPTAR A UN MÉDICO ALIENÍGENA; ERA LA UNICA POSIBILIDAD DE SALVAR AL BUEN WILLY. AMBOS SE DIRIGEN A UN HOSPITAL EXTRATERRESTRE Y OBSERVAN LOS MOVIMIENTOS DE ENTRADA Y SALIDA DEL PERSONAL SANITARIO. POR FIN VEN A UN JOVEN CON PINTA DE DOCTOR Y, DE IMPROVISO SE ABALANZAN SOBRE ÉL, RAPTÁNDOLO.

UNA VEZ ENTERADO EL MÉDICO VISITANTE DEL MOTIVO DEL RAPTO, INTENTA RECUPERAR A WILLY HACIENDO UNA TRANSFUSIÓN DE SU MISMA SANGRE.

A PESAR DE TODOS SUS CUIDADOS Y LA AYUDA DE JULIET, EL BUEN WILLY DEJA DE EXISTIR ANTE LA CONSTERNACIÓN DE TODOS.

PERO ALGO SUCEDE:

ELIZABETH, PRESA DE UNA GRAN CARGA EMOCIONAL, COGE LA MANO DEL MUERTO Y TRANSMITE TODO SU PODER DE AZÓN; AL MOMENTO, WILLY RECUPERA LA VIDA.

EL MÉDICO VISITANTE QUEDA MARAVILLADO DE LOS PODERES DE LA MUCHACHA Y COMPRENDE QUE ES LA "NIÑA DE LAS ESTRELLAS". HAM QUIERE ELIMINARLO PARA QUE NO LOS DESCUBRA, PERO EL DOCTOR SE IDENTIFICA COMO MIEMBRO DE LA QUINTA COLUMNA.

Y PARA DEMOSTRAR LA VERDAD DE SUS AFIRMACIONES LES DICE QUE CHARLES ESTÁ DESEMBARCANDO UN CARGAMENTO DE CAÑONES-LASER EN LOS ÁNGELES, CAMUFLADOS COMO MATERIAL SANITARIO.

EL HECHO ES GRAVE YA QUE VIOLA EL TRATADO DE PAZ.

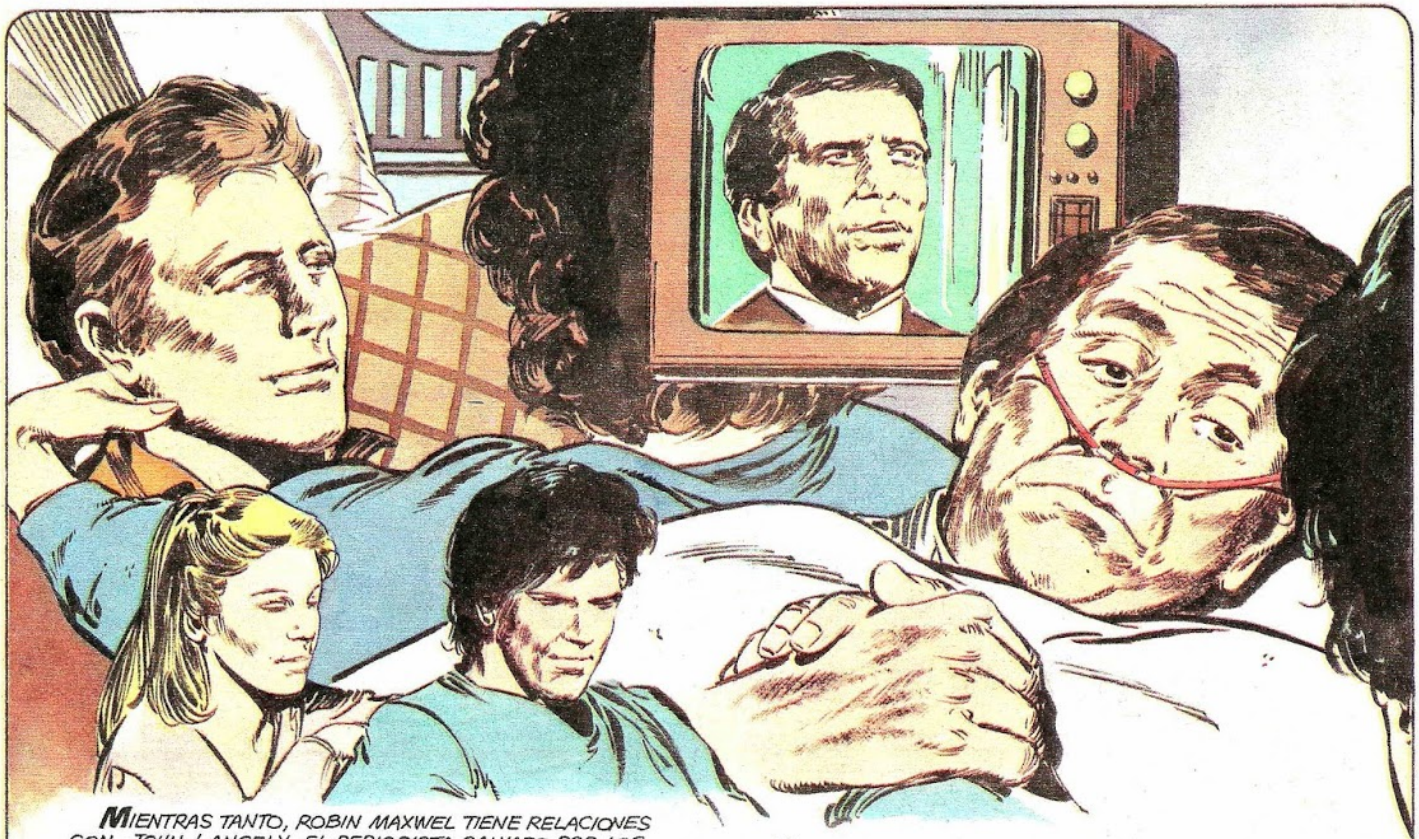

MIENTRAS TANTO, ROBIN MAXWEL TIENE RELACIONES CON JOHN LANGELY, EL PERIODISTA SALVADO POR LOS RESISTENTES. PERO EN REALIDAD, EL JOVEN ES UN SICARIO DE DIANA.

KYLE BATES TAMBIÉN TIENE PROBLEMAS. AL VER POR TELEVISIÓN A SU PADRE, SIENTE QUE NO ES ÉL. SUS OJOS, SU FORMA MECÁNICA DE HABLAR, HACEN QUE EL JOVEN SE TRASLADE DE INCÓGNITO AL HOSPITAL ALIENÍGENA Y LOGRE HABLAR - POR PRIMERA VEZ EN SU VIDA - DE TÚ A TÚ CON SU HACEDOR.

EL JOVEN SE LLEVA A SU PADRE DE LA HABITACIÓN Y CONSIGUE LLEGAR HASTA EL ASCENSOR. PERO UNA VEZ ALLÍ SE TOPAN CON EL DETECTIVE CHINO, QUE ARMADO CON UNA PISTOLA, DISPARA UNA Y OTRA VEZ CONTRA EL HERIDO NATHAN BATES. KYLE LUCHA CON ÉL CONSIGUIENDO VENGAR LA MUERTE DE SU PADRE AL ACABAR CON LA VIDA DEL FALSO COLABORADOR.

EN AQUEL MOMENTO, LOS RESISTENTES PENETRABAN EN EL HOSPITAL DISFRAZADOS DE VISITANTES.
- INTENTABAN ESTROPEAR LOS MECANISMOS DE LOS CAÑONES - LÁSER HACIENDO DESPARRAMAR EL ZENON, UN LÍQUIDO CAPAZ DE DUPLICAR LA POTENCIA DE ÉSTOS.

SIN EMBARGO, LOS MOVIMIENTOS DEL COLABORADOR LAGARTO DE DIANA, JOHN LANGELY, HACEN SOSPECHAR AL MÉDICO Y ANTE ROBIN, ES DESCUBIERTO.

EL FALSO PERIODISTA COGE A ROBIN PRISIONERA, PERO EL DOCTOR LOGRA ACABAR CON ÉL DE SENDOS DISPAROS.

HAM Y DONOVAN DISPARA CONTRA LAS INSTALACIONES DE LÁSER Y EL ZENON SE DESPARRAMA DESTRUYENDO LOS TANQUES.

¡HABÍAN CONSEGUIDO SU OBJETIVO!

DIANA APARECE CON VARIAS SECCIONES DE VISITANTES, PERO TODOS LOS MIEMBROS DE LA RESISTENCIA CONSIGUEN HUIR DEL HOSPITAL, DEJANDO A SUS ESPALDAS A VARIOS DE LOS SUYOS MUERTOS Y LO QUE ES VITAL:

LA DESTRUCCIÓN DE LA MORTÍFERA ARMA DE CHARLES.

UNA VEZ A SALVO, JULIET OBSERVA MÉDICAMENTE A ROBIN Y LE DICE QUE NO ESTÁ EMBARAZADA DE JOHN LANGELY. LA ALEGRÍA ES INMENSA EN LA MUJER; NO HUBIERA PODIDO RESISTIR OTRA PRUEBA COMO LA QUE TUVO AL TENER A ELIZABETH.

EL DURO HAM ACOMPAÑARÁ A ROBIN HASTA LA CIUDAD DE CHICAGO. LA DESPEDIDA CON SU AMIGO DONOVAN ES EMOCIONANTE HASTA PARA TYLER; AL FINAL, LOS DOS HOMBRES HABÍAN HECHO UNA BUENA AMISTAD.

JULIET Y ELIZABET SE QUEDAN EN LOS ANGELES. UNAS LÁGRIMAS ACUDEN A SUS OJOS...

TELE INDISCRETA

SERIE «V»

Capítulo 17
COLECCIONABLE

«EL RESCATE»

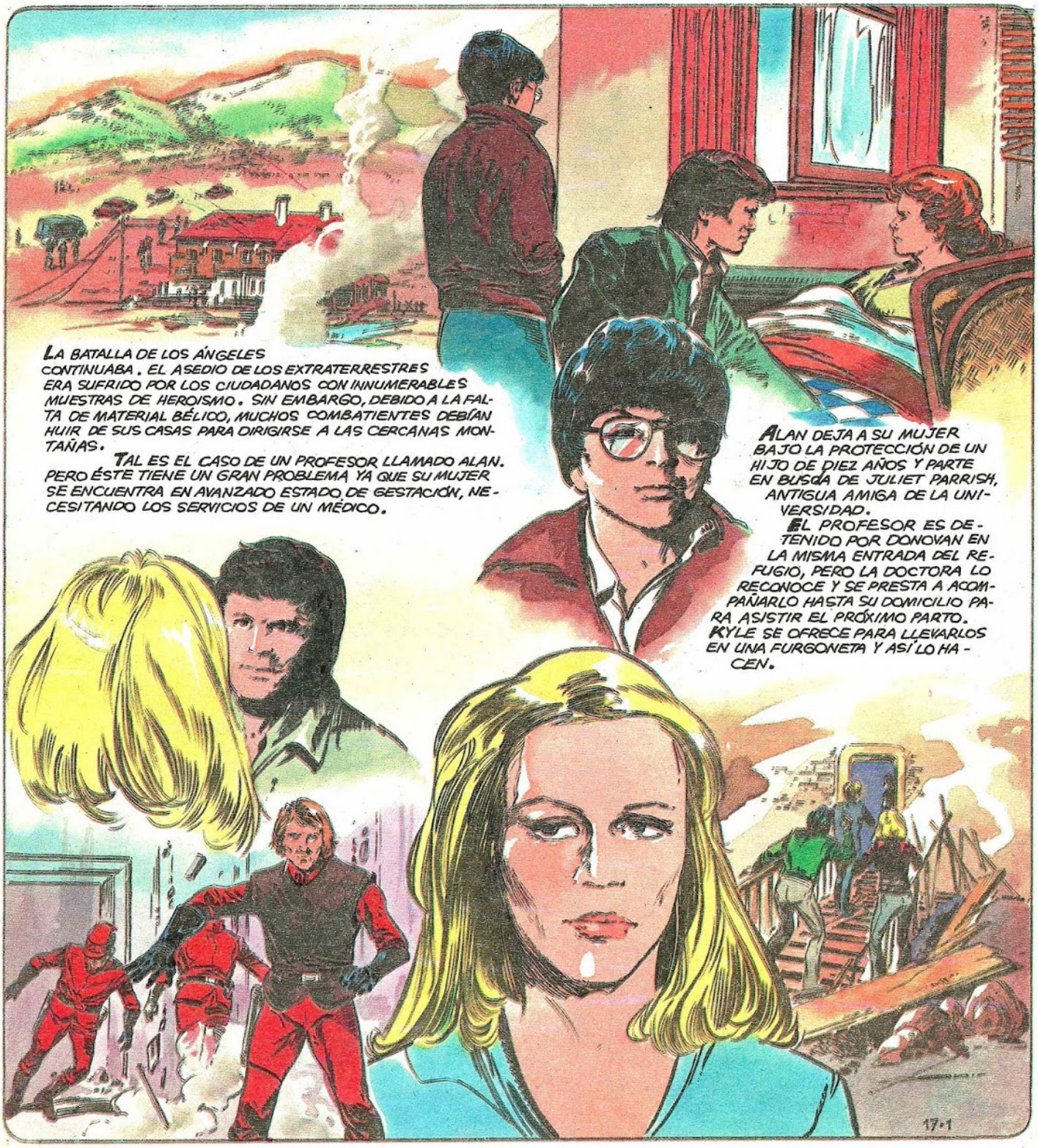

POCO DESPUÉS, LA RESISTENCIA SUFRE UNA REDADA Y TODOS DECIDEN MARCHAR DEL ESCONDITE. EL PELIGRO ES MUY GRANDE YA QUE LOS ALIENÍGENAS SE HABÍAN INTRODUCIDO HASTA EL INTERIOR DEL REFUGIO. PERO LA FUERZA MENTAL DE ELIZABETH CONSIGUE QUE SE DERRUMBE EL TECHO SOBRE LOS ATACANTES Y LOS GUERRILLEROS CONSIGUEN ESCAPAR.

MIENTRAS TANTO, EL PODEROSO CHARLES CUENTA A LIDIA UN PLAN PARA DESEMBARAZARSE DE DIANA: COMO DESCENDIENTE DE LA CASA DE RAMÁN, CHARLES TIENE EL PODER DE ELEGIR A LA MUJER QUE QUIERA PARA CASARSE Y ÉSTA NO PUEDE NEGARSE. DE ESTA FORMA, UNA VEZ CASADOS, LA ENVIARÍA DE VUELTA A SU PLANETA Y QUEDARÍA ÉL SÓLO COMO COMANDANTE EN JEFE DE LAS FUERZAS INVASORAS.

CHARLES COMUNICA A LA FRÍA DIANA SU DESEO. ESTA SE RESISTE, PERO AL FINAL CLAUDICA Y AL DÍA SIGUIENTE SE BAÑA CON ANGUILAS VENENOSAS, TAL COMO ES COSTUMBRE ENTRE LOS INVASORES EN LA CEREMONIA RITUAL PARA EL APAREAMIENTO.

LYDIA NO PUEDE RESISTIR LOS CELOS Y PIDE A LA HECHICERA UNA PÓCIMA DE AMOR, ASÍ COMO UN FUERTE VENENO.

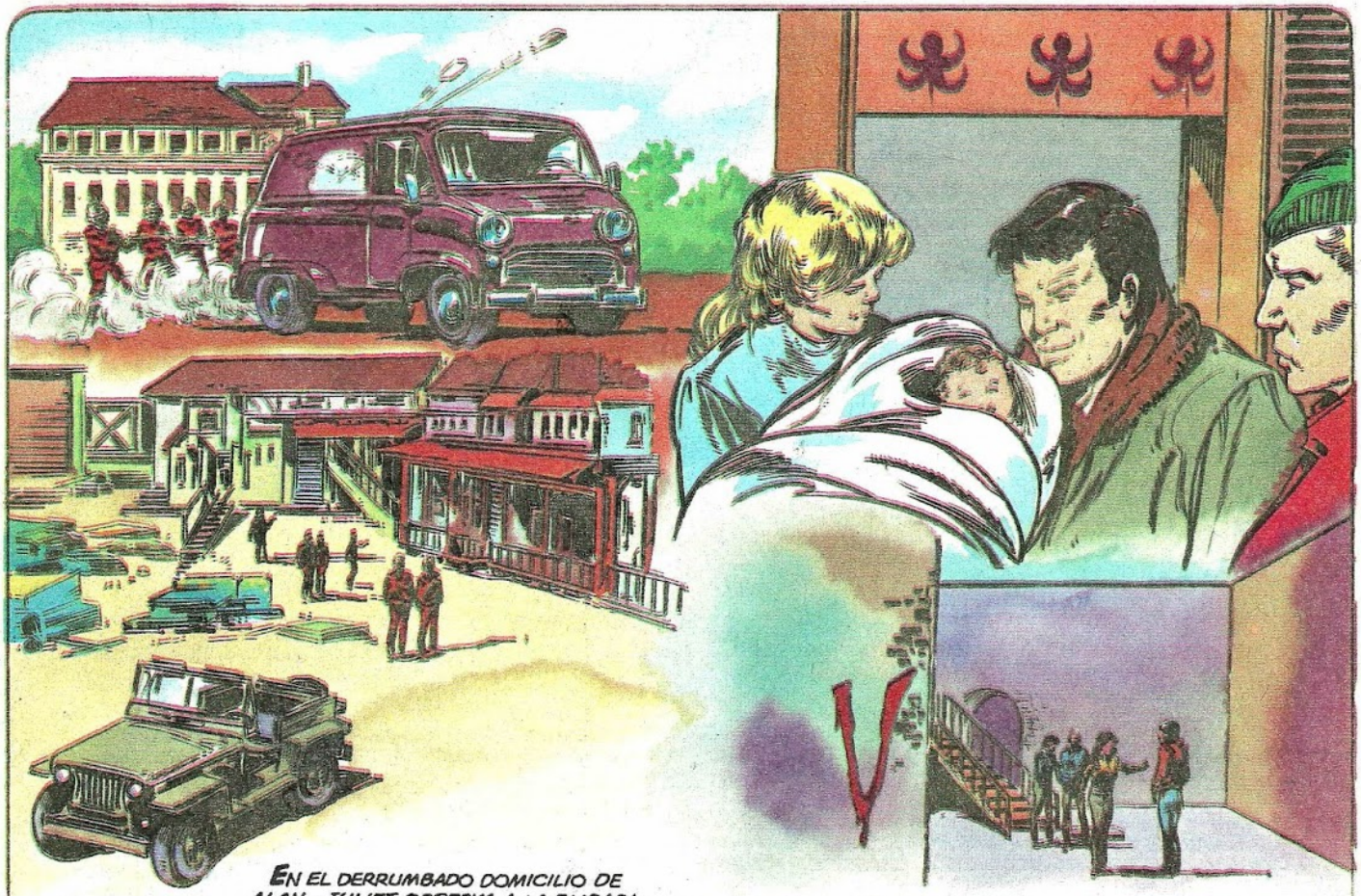

EN EL DERRUMBADO DOMICILIO DE ALAN, JULIET OBSERVA A LA EMBARAZADA Y COMPRENDE QUE EL PARTO ES INMINENTE. A PESAR DE ESTAR RODEADOS POR FUERZAS INVASORAS, KYLE CONSIGUE QUE TODOS ESCAPEN EN LA FURGONETA BAJO UN FEROZ FUEGO ENEMIGO. SÓLO LA INESPERADA AYUDA DE DONOVAN HACE QUE LA ESCAPADA SEA UN ÉXITO TOTAL.

POCO DESPUÉS, LA MUJER DE ALAN TIENE UNA NIÑA NACIDA EN EL ABANDONADO ESTUDIO DE CINE DONDE SE REFUGIAN LOS RESISTENTES. EL PROFESOR LE PONE POR NOMBRE VICTORIA. LA BENDITA VICTORIA QUE LOS VALIENTES TERRÍCOLAS TENDRÁN ALGÚN DÍA.

EN OTRO LUGAR DOMINADO POR LOS INVASORES SE CELEBRA LA CEREMONIA DE LA BODA ENTRE CHARLES Y DIANA. UN SUMO SACERDOTE HACE LOS RITUALES DE COSTUMBRE ANTE LOS CONTRAYENTES Y CHARLES OFRECE UNA RATA VIVA A SU COMPAÑERA PARA QUE LA COMA EN SU PRESENCIA, COMO PRUEBA DE QUE ELLA JAMÁS PASARÁ HAMBRE CON SU ESPOSO. DESPUÉS, LOS INVITADOS SE YUELCAN SOBRE LAS SURTIDAS MESAS PARA CELEBRAR EL FESTEJO. TARÁNTULAS, RATAS, GUSANOS Y TODA CLASE DE BICHOS SON SUS MANJARES PREFERIDOS Y LOS COMENSALES LO COMEN CON PLENA SATISFACCIÓN.

CHARLES Y DIANA SE RETIRAN AL APOSENTO. DOS TAZONES CON LOS NOMBRES PINTADOS SE ENCUENTRAN EN LA MESA A PUNTO PARA BEBER SU EXQUISITO CONTENIDO. DIANA OFRECE SU TAZÓN A CHARLES COMO PRUEBA DE QUE TODO LO SUYO SERÁ DE ÉL, SU CUERPO, SU MENTE, SU VINO...
EL GRAN JEFE ALIENÍGENA COGE EL TAZÓN OFRECIDO Y BEBE SU VINO. AL MOMENTO COMPRENDE QUE AQUEL VINO NO ERA TAL ...
¡ERA VENENO!
CUANDO APARECE EN EL APOSENTO LA CELOSA LYDIA SE ENCUENTRA A CHARLES MUERTO EN SU SILLÓN Y CON LA VERDADERA IMAGEN DE EXTRATERRESTRE.
DIANA MANDA DETENER A LIDIA POR ENVENENADORA DE SU ESPOSO.
¡EL PLAN DE LA RUBIA COMANDANTE HABÍA FRACASADO, AL CAMBIAR LOS TAZONES DIANA.' OTRA VEZ QUEDABA SU CONTRINCANTE AL FRENTE DE LAS FUERZAS INVASORAS, PERO ESTA VEZ SOLA, SIN LAS CORTAPISAS DE CHARLES.
SÓLO EL LÍDER SE ENCONTRABA POR ENCIMA DE SU MANDATO.
Y SU ODIO ERA TOTAL CONTRA DONOVAN, JULIET Y EL RESTO DE LOS MIEMBROS DE LA RESISTENCIA ...
¿QUÉ DIABÓLICO PLAN TENDRÁ DIANA CONTRA LOS TERRÍCOLAS?
17-4

TELE INDISCRETA

SERIE «V»

Capítulo 18
COLECCIONABLE

«EL CAMPEON»

EN SU AFAN POR EXTENDER LA RESISTENCIA POR TODOS LOS ESTADOS DE LA UNIÓN, MIKE DONOVAN Y KYLE BATES DECIDEN TRANSPORTAR 200 AMETRALLADORAS ROBADAS A SUS ENEMIGOS, HASTA TUCSON. UNA MAÑANA, PARTEN DE LOS ÁNGELES CON EL ARMAMENTO ESCONDIDO EN UNA FURGONETA.

DESPUÉS DE MUCHO RODAR POR LAS CARRETERAS, SE ENCUENTRAN CON UN COCHE DE LA POLICÍA QUE LES PARA. SIN EMBARGO, NO ES POR ALGUNA INFRACCIÓN DE TRÁFICO, SINO PARA PEDIRLES EL DINERO QUE LLEVABAN ENCIMA. POR TODA RESPUESTA, MIKE Y KYLE LES MUESTRAN LA FUERZA DE SUS PUÑOS, LOGRANDO HUIR DE LOS CORROMPIDOS AGENTES DE LA SEGURIDAD. SON PERSEGUIDOS POR ÉSTOS A TIROS Y LOS RESISTENTES SE DEFIENDEN DISPARANDO SUS ARMAS.

UNOS DISPAROS PROCEDENTES DE OTRO LUGAR HACEN HUIR A LA POLICÍA; SE TRATABA DE UNA MUJER LLAMADA KATY, DUEÑA DE LAS TIERRAS DONDE OCURRÍAN LOS HECHOS.

DONOVAN COMPRENDE QUE LA MUJER ES PARTIDARIA DE LA RESISTENCIA SÓLO CON MIRARLA A LOS OJOS; ELLA LES EXPLICA QUE ES VIUDA CON UNA HIJA Y QUE SU MARIDO FUE MUERTO POR LOS LAGARTOS. LES PIDE QUE SE QUEDEN PARA ORGANIZAR UN NÚCLEO DE RESISTENTES CONTRA LA AUTORIDAD LOCAL, QUE ES COLABORACIONISTA DE LOS INVASORES.

AL SER ATACADOS EN EL RANCHO DONDE HABÍAN SIDO INVITADOS, DONOVAN DECIDE QUEDARSE UN PAR DE DÍAS CON KATY Y SU HIJA, MANDANDO A KYLE CON LAS AMETRALLADORAS A TUCSON.

MIENTRAS TANTO EN LA NAVE NODRIZA DE LOS ETRATERRESTRES, DIANA ORDENA A LA PRISIONERA LYDIA QUE DEBE SUICIDARSE O, POR EL CONTRARIO, SERA JUZGADA SEVERAMENTE. PERO LA COMANDANTE RUBIA NO ACEPTA EL TRATO Y EL JUICIO SE REALIZA INMEDIATAMENTE.

LYDIA ES CONDENADA A MUERTE POR LOS JUECES ALIADOS DE DIANA Y LLEVADA ANTE EL DESINTEGRADOR PARA SER VOLATILIZADA.

CUANDO LA MUERTE DE LA COMANDANTE PARECE INMINENTE, APARECE EL INSPECTOR GENERAL: SE TRATA DE PHILIP, HERMANO GEMELO DEL FALLECIDO MARTIN.

EL INSPECTOR MANDA SOLUCIONAR EL PROBLEMA DRÁSTICAMENTE: LAS DOS MUJERES DEBERÁN PELEAR ENTRE ELLAS A MUERTE. EL COMBATE SE REALIZA AQUEL MISMO DÍA. LAS DOS LAGARTAS APARECEN VESTIDAS DE NEGRO Y ARMADAS CON LANZAS DE GUERRA; A UNA ORDEN DEL JUEZ, LAS DOS COMANDANTES LUCHAN ...

CON BRAVURA Y CORAJE INTENTANDO ACABAR CON SU CONTRINCANTE CON RAPIDEZ. PERO AMBAS SON FUERTES Y MUY PREPARADAS Y LA LUCHA SE CONVIERTE EN UNA BATALLA PERSONAL, SIN REGLAS. POR TAL MOTIVO, EL INSPECTOR GENERAL ORDENA SUSPENDER EL COMBATE HASTA NUEVA ORDEN, COMUNICÁNDOLES QUE ABRIRÁ UN EXPEDIENTE PARA AVERIGUAR QUIÉN MATÓ A CHARLES.

EN LA TIERRA, DONOVAN Y KATY RECIBEN LA AYUDA DE JOE, UN VECINO COJO, MUY VALIENTE, QUE SE LES OFRECE PARA LUCHAR CONTRA EL INVASOR.

LA POLICÍA LOCAL DESCUBRE LA PERSONALIDAD DE MIKE DONOVAN Y LO DELATA A LOS ALIENÍGENAS.

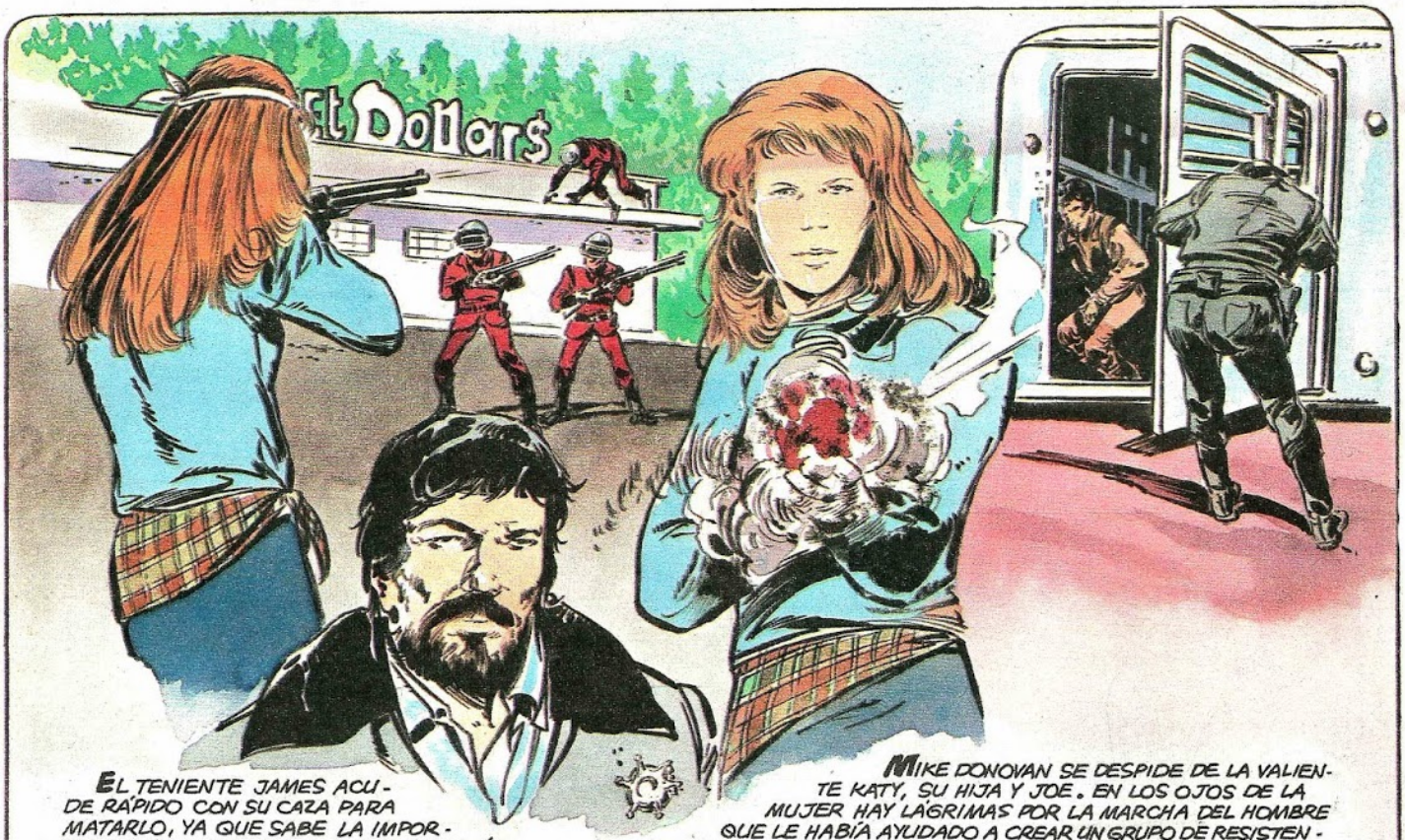

EL TENIENTE JAMES ACUDE RÁPIDO CON SU CAZA PARA MATARLO, YA QUE SABE LA IMPORTANCIA Y EL HONOR QUE SERÍA PARA ÉL, LA ELIMINACIÓN DEL MÍTICO JEFE DE LA RESISTENCIA.

SIN EMBARGO, AL ATERRIZAR EL CAZA CERCA DE LA OFICINA DEL SHERIFF, SON ATACADOS POR MIKE, KATY Y JOE, QUE HABÍAN ACUDIDO A LA OFICINA EN BUSCA DE LA HIJA DE KATY. LA PEQUEÑA PRETENDÍA ACABAR CON LOS LAGARTOS ELLA SOLA Y HABÍA IDO EN BUSCA DE JAMES; EN SU MENTE BULLÍAN LAS ACCIONES DE SU PADRE, UN VERDADERO LUCHADOR.

LA PELEA ES DESIGUAL, PERO CUANDO PEOR ESTÁN LOS RESISTENTES, ACUDEN EN SU AUXILIO KYLE, ELIZABETH Y WILLY, QUE HABÍAN OÍDO POR RADIO LA ORDEN DE ACABAR CON DONOVAN Y LES FALTO TIEMPO PARA MARCHAR JUNTO A ÉL.

CON ELLOS, LA VICTORIA ES PARA LOS TERRESTRES Y JAMES TIENE QUE HUIR CON SU CAZA.

MIKE DONOVAN SE DESPIDE DE LA VALIENTE KATY, SU HIJA Y JOE. EN LOS OJOS DE LA MUJER HAY LÁGRIMAS POR LA MARCHA DEL HOMBRE QUE LE HABÍA AYUDADO A CREAR UN GRUPO DE RESISTENTES, PERO COMPRENDE QUE DEBE SER ASÍ: LA LUCHA CONTINUABA EN TODO EL MUNDO Y NO HABÍA UN HUECO PARA EL SENTIMENTALISMO.

EN LA NAVE DEL ESPACIO, EL INSPECTOR GENERAL, AL VER EL ODIO QUE SE PROFESAN LAS DOS MUJERES, LES COMUNICA QUE PESA SOBRE ELLAS LA LEY INTERGUARDIAN: SE TRATA DE ALGO MUY SENCILLO: LO QUE LE OCURRA A UNA DE ELLAS, LA CULPABLE SERÁ LA OTRA.

EN LAS MIRADAS DE LAS LAGARTAS SE VISLUMBRA EL ODIO, A PESAR DE LA ORDEN.
¿QUÉ SUCEDERÁ?

TELE INDISCRETA

SERIE «V»

Capítulo 19
COLECCIONABLE

«LOS GATOS SALVAJES»

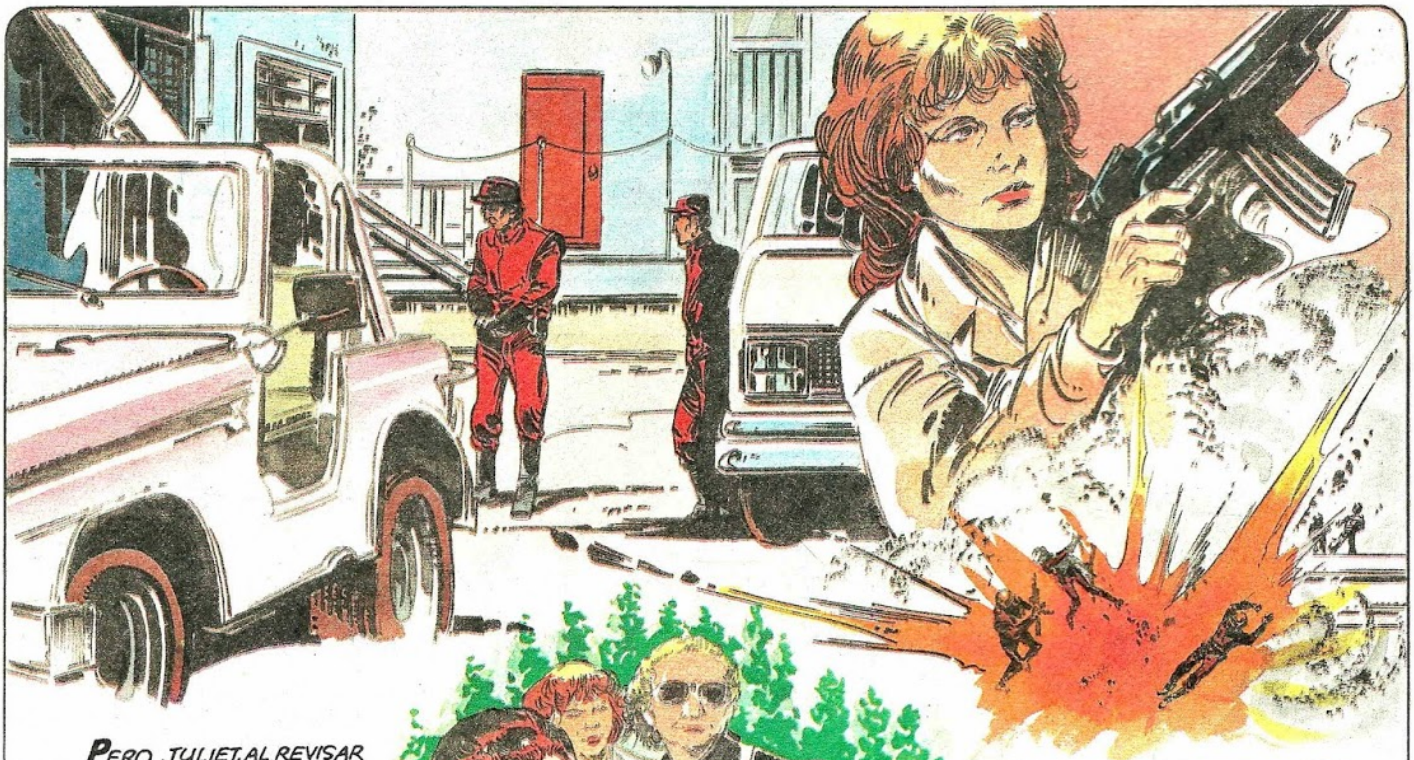

PERO JULIET, AL REVISAR LA MEDICINA, LES DICE QUE EL PRODUCTO QUE HABÍAN TRAIDO ERA SIMPLE LEVADURA, NO AMPICILINA. Y DICE ALGO MUCHO MÁS IMPORTANTE: QUE ENTRE LOS MIEMBROS DE LA BANDA HAY UN TRAIDOR.

LA ACUSACIÓN PROVOCA CONSTERNACIÓN EN TODOS, YA QUE NADIE DESCONFÍA DE NADIE. SOBRE TODO EL BUEN WILLY, QUE SIENTE UNA ATRACCIÓN CORRESPONDIDA POR ELLEN, UNA CHICA DE LA BANDA, HERMANA DE TONI.

LOS LAGARTOS ATACAN EL CUARTEL DE LOS RESISTENTES Y ESTOS ESCAPAN AL BOSQUE.

WILLY SALVA A ELLEN DE LAS IRAS DE UN INVASOR Y ÉSTA LE BESA CON AMOR. PERO EL POBRE ALIENÍGENA SUFRE PORQUE SABE QUE DEBE EXPLICARLE SU VERDADERA PERSONALIDAD.

MIENTRAS TANTO, EL INSPECTOR GENERAL DE LAS FUERZAS INVASORAS HA LOGRADO PROVOCAR EN UN VIDEO LA VERDADERA IMAGEN DE LA PERSONA QUE DEJÓ SUS HUELLAS EN EL TAZÓN DEL FALLECIDO CHARLES. SE TRATA DEL ROSTRO DE LA FARMACÉUTICA MARTA.

ES INTERROGADA Y LA MUJER SE DEFIENDE DICIENDO QUE ES CIERTO QUE ELLA HA TOCADO LA TAZA, PERO ERA NORMAL, YA QUE, COMO FARMACÉUTICA, HABÍA PREPARADO EL NECTAR DE AMOR.

AL VER QUE TODO LES IBA MAL, DIANA Y LIDIA SE UNEN PARA ACABAR CON MARTA.
POCO DESPUÉS SE HACE UN JUICIO Y EL INSPECTOR CONDENA A LA FARMACÉUTICA A PASAR EL RESTO DE SU VIDA JUNTO A CHARLES, DENTRO DEL SARCÓFAGO.
LA ÚNICA PRUEBA DE SU CULPABILIDAD ERA UNA GRABACIÓN ENCONTRADA EN LA HABITACIÓN DE MARTA EN DONDE SE OYEN UNA CONVERSACIONES AMOROSAS ENTRE CHARLES Y ELLA.
LO QUE EL JURADO NO SABE ES QUE LA GRABACIÓN HABÍA SIDO FALSIFICADA POR LA MALVADA DIANA.
LA ACUSADA ES INTRODUCIDA EN EL SARCÓFAGO DE CHARLES Y ENVIADA AL ESPACIO PARA LA ETERNIDAD.
LAS DOS COMANDANTES SE MIRAN Y SONRÍEN. SU PLAN HA SALIDO A LA PERFECCIÓN.
EN LA TIERRA, ELLEN SUFRE UNA CRISIS AL ENTERARSE QUE WILLY NO ES TERRESTRE, SINO ALIENÍGENA. COMO GRAN PRUEBA, EL LAGARTO SE HABÍA ARAÑADO UN BRAZO, MOSTRÁNDOSELO A LA CHICA.
ELLA HUYE AL BOSQUE EN PLENA NOCHE Y SÓLO GRACIAS A ELIZABETH CONSIGUEN RESCATARLA DE UN HOYO EN DONDE HABÍA CAÍDO.

DONOVAN COMUNICA POR RADIO QUE SE DIRIGE A LA ZONA EN AVIÓN CON LA AMPICILINA NECESARIA. JULIET DESCUBRE POR AZAR AL TRAIDOR DE LA BANDA, AL SORPRENDERLE LLAMANDO POR RADIO A LA NAVE-NODRIZA. SE TRATA DE ANDY QUE ES ATADO POR SUS PROPIOS AMIGOS.
LOS REMORDIMIENTOS DE CONCIENCIA FLUYEN EN ANDY: TODO LO HABÍA HECHO PARA SALVAR A UN HERMANO EN PODER DE LOS VISITANTES.
ARREPENTIDO, CONSIGUE DESATAR LAS LIGADURAS Y ESCAPAR EN UN AUTOMÓVIL.
LOS VISITANTES ATACAN A LOS RESISTENTES EN EL CAMPO DE ATERRIZAJE DEL AVIÓN, PERO ANDY CARGA CON EL COCHE, COMO UN CAMICAZE, CONTRA ELLOS, CONSIGUIENDO QUE SUS AMIGOS LOGREN HUIR. ERA LA PRUEBA DE SU ARREPENTIMIENTO:
¡PAGÓ LA TRAICIÓN CON SU PROPIA VIDA!
DONOVAN SE LANZA EN PARACAÍDAS CON LA PRECIADA CARGA DE MEDICINA Y JULIET PUEDE CURAR A LOS ENFERMOS DE DIFTERIA.
AL FIN, GRACIAS AL HEROÍSMO DE TODOS, LOS TERRESTRES LOGRAN SU OBJETIVO.
ELLEN SE DISCULPA ANTE WILLY, PORQUE COMPRENDE QUE NO TODOS LOS INVASORES SON UNOS ASESINOS. LA LUCHA ERA LARGA Y DURA.
PERO AHÍ ESTABAN LOS HÉROES PARA DAR EJEMPLO DE VALOR.
19-4

TELE INDISCRETA

SERIE «V»

Capítulo 20
COLECCIONABLE

«EL PEQUEÑO DRAGON»

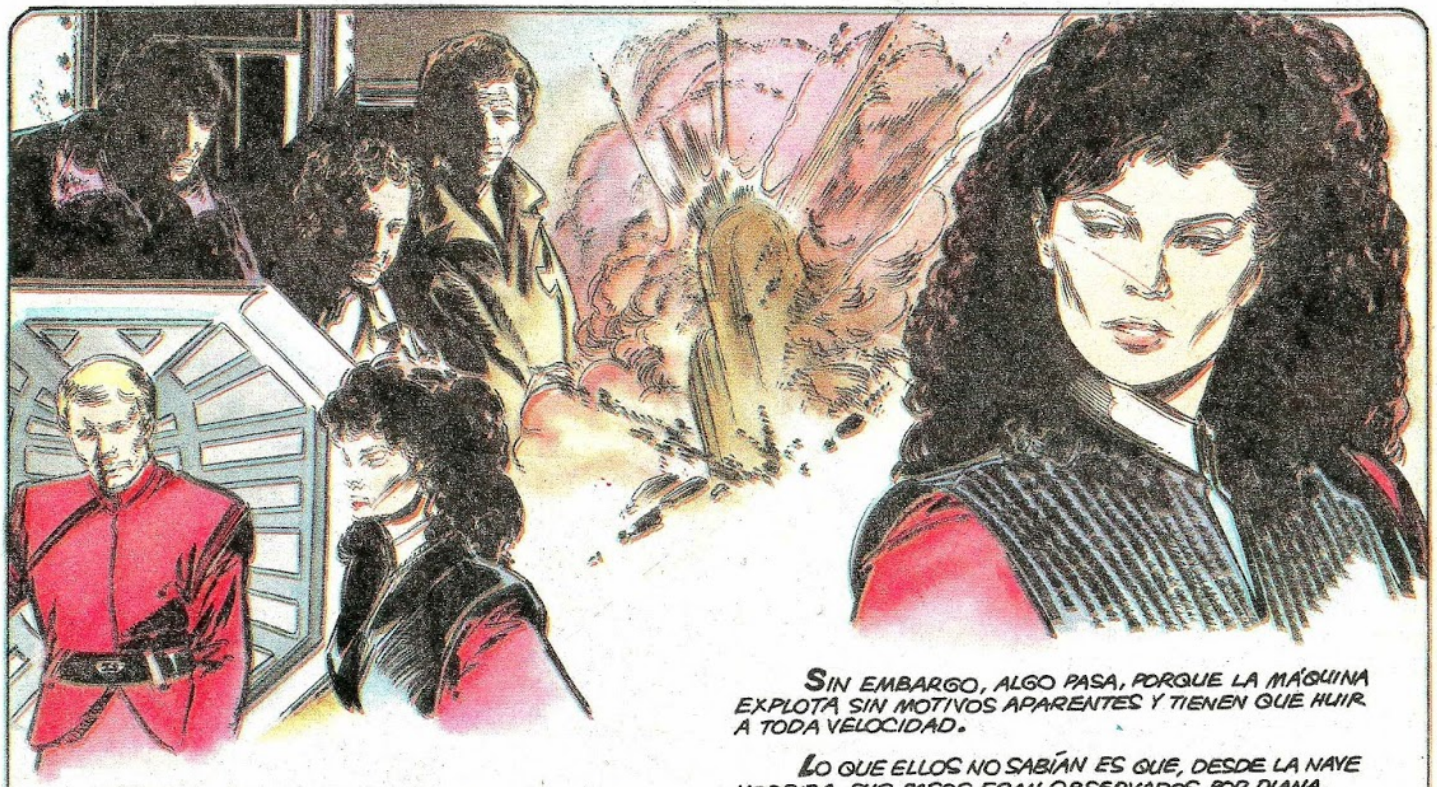

EL EXTRATERRESTRE WILLY INFORMA A DONOVAN DE LA EXISTENCIA DE UNA INFERNAL MÁQUINA DE LOS INVASORES CAPAZ DE EROSIONAR LA MENTE DE LOS TERRÍCOLAS PARA QUE ÉSTOS DEJEN DE COMBATIR.

ANTE LA TERRIBLE AMENAZA, LOS RESISTENTES DECIDEN ATACAR EN PLENA NOCHE, POR SORPRESA. SIGILOSAMENTE, DONOVAN, WILLY Y EL JOVEN KYLE PENETRAN EN LAS INSTALACIONES MILITARES ALIENÍGENAS HASTA LLEGAR CERCA DEL GIGANTESCO INVENTO.

SIN EMBARGO, ALGO PASA, PORQUE LA MÁQUINA EXPLOTA SIN MOTIVOS APARENTES Y TIENEN QUE HUIR A TODA VELOCIDAD.

LO QUE ELLOS NO SABÍAN ES QUE, DESDE LA NAVE NODRIZA, SUS PASOS ERAN OBSERVADOS POR DIANA, LYDIA Y PHILIP, EL INSPECTOR GENERAL DE LOS INVASORES. PERO ALGO HABÍA FALLADO TAMBIÉN PARA ELLOS: ALGUIEN HABÍA HECHO EXPLOSIONAR, ANTES DE TIEMPO, LA MÁQUINA-TRAMPA PARA ELIMINAR A LOS TERRÍCOLAS.

PHILIP MANDA INVESTIGAR LO SUCEDIDO Y DESCUBREN QUE EL CAUSANTE DE LA EXPLOSIÓN HABÍA SIDO UN SOLDADO LLAMADO ROBERT Y SU MUJER GLENDA.

¡ERAN TRAIDORES AL SERVICIO DE LA QUINTA COLUMNA! EL INSPECTOR DECIDE NO ELIMINARLOS PARA PODER SEGUIRLOS EN SU ESCAPADA HACIA LA TIERRA.

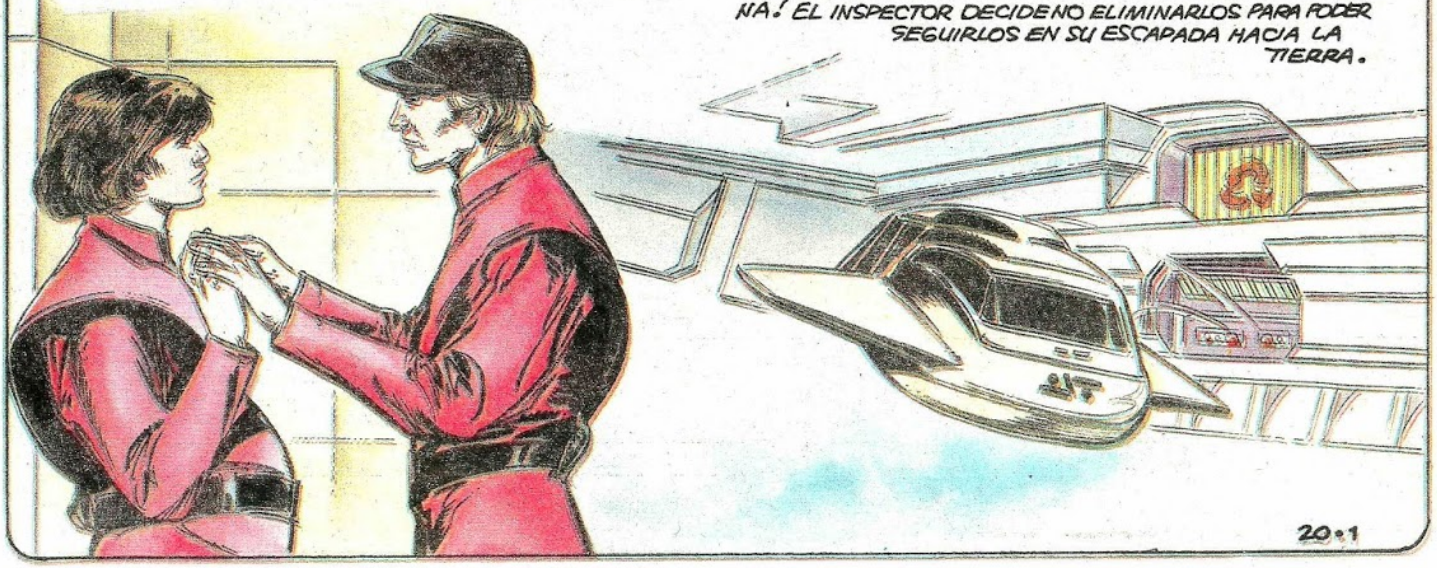

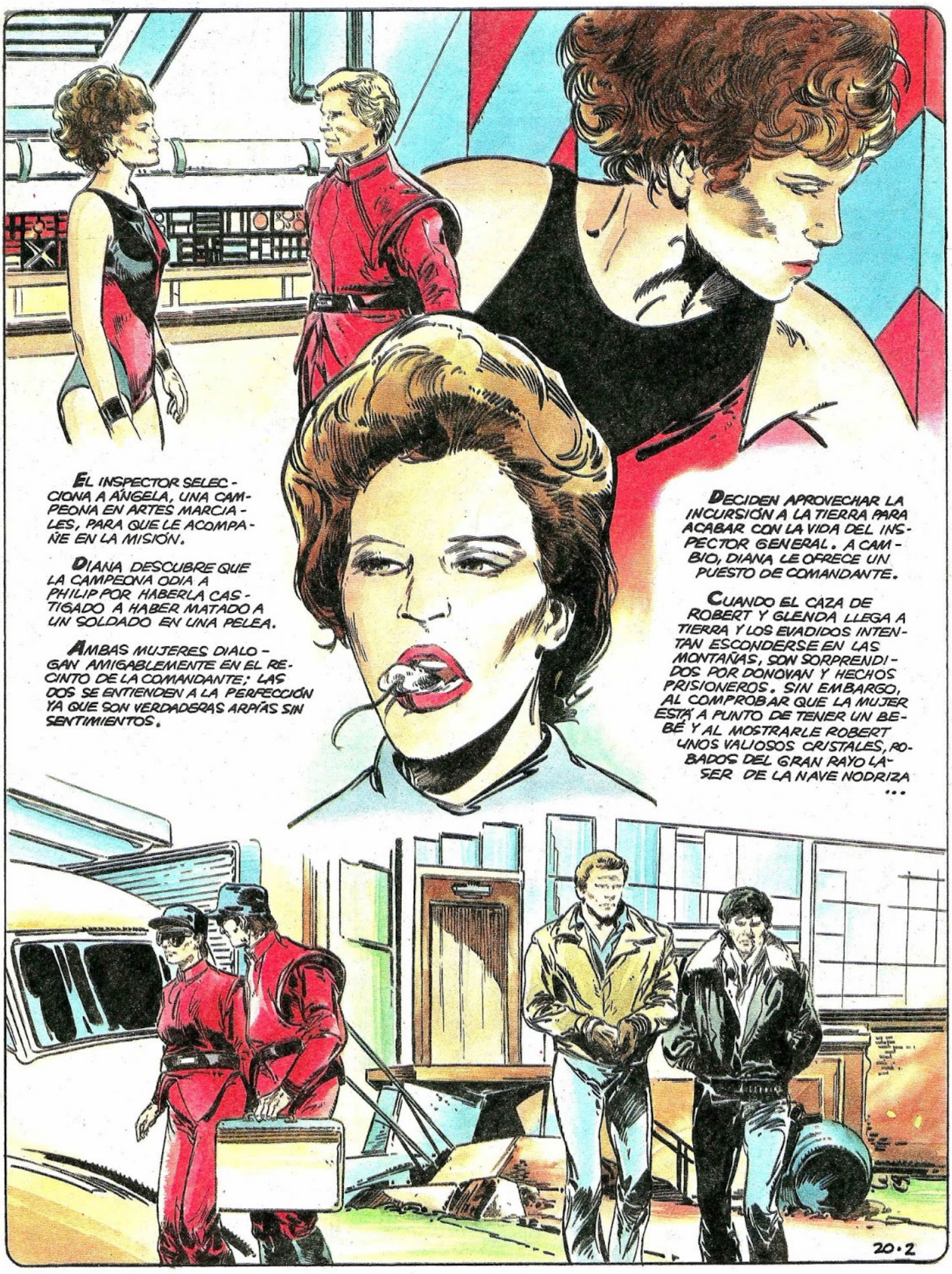
EL INSPECTOR SELECCIONA A ÁNGELA, UNA CAMPEONA EN ARTES MARCIALES, PARA QUE LE ACOMPAÑE EN LA MISIÓN.
DIANA DESCUBRE QUE LA CAMPEONA ODIA A PHILIP POR HABERLA CASTIGADO A HABER MATADO A UN SOLDADO EN UNA PELEA.
AMBAS MUJERES DIALOGAN AMIGABLEMENTE EN EL RECINTO DE LA COMANDANTE; LAS DOS SE ENTIENDEN A LA PERFECCIÓN YA QUE SON VERDADERAS ARPÍAS SIN SENTIMIENTOS.
DECIDEN APROVECHAR LA INCURSIÓN A LA TIERRA PARA ACABAR CON LA VIDA DEL INSPECTOR GENERAL. A CAMBIO, DIANA LE OFRECE UN PUESTO DE COMANDANTE.
CUANDO EL CAZA DE ROBERT Y GLENDA LLEGA A TIERRA Y LOS EVADIDOS INTENTAN ESCONDERSE EN LAS MONTAÑAS, SON SORPRENDIDOS POR DONOVAN Y HECHOS PRISIONEROS. SIN EMBARGO, AL COMPROBAR QUE LA MUJER ESTÁ A PUNTO DE TENER UN BEBÉ Y AL MOSTRARLE ROBERT UNOS VALIOSOS CRISTALES, ROBADOS DEL GRAN RAYO LÁSER DE LA NAVE NODRIZA ...
20·2

... COMPRENDE QUE LOS FUGADOS SON MIEMBROS DE LA QUINTA COLUMNA.
¡EL LASER SIN LOS CRISTALES ERA INCAPAZ DE DISPARAR!
A PIE, LOS TRES MIEMBROS DE LA RESISTENCIA Y LOS DOS ESCAPADOS SE INTERNAN EN UN ABANDONADO PUEBLO PARA ESCAPAR DE LOS INVASORES.
PERO GLENDA TIENE LOS DOLORES DEL PARTO Y DONOVAN DECIDE QUE EL GRUPO ENTRE EN EL DESTARTALADO GARAGE PARA QUE LA MUJER PUEDA TENER SU FRUTO.
SÓLO LA VALIOSA PRESENCIA DE WILLY, QUE AYUDA A GLENDA HACIENDO DE MÉDICO, HACE POSIBLE QUE LA MUJER DE A LUZ: UN PEQUEÑAJO Y SIMPÁTICO DRAGONCITO VERDE.
WILLIE TIENE UNA GRAN ALEGRÍA AL SER NOMBRADO POR LOS PADRES COMO PADRINO, Y AL MOMENTO RECORRE EL GARAGE PARA CAPTURAR UN RATONCILLO.
TIENE SUERTE Y LOGRA APODERARSE DE UNO, QUE ENTREGA A LAS FAUCES DEL DRAGÓN-BEBÉ Y ESTE LO MASTICA CON HAMBRE.
¡ERA UN BEBÉ MUY SANO!
LA ALEGRÍA ES INMENSA EN TODOS HASTA QUE VEN APARECER AL INSPECTOR Y SUS HOMBRES. DONOVAN QUEDA PERPLEJO AL VERLO, AL CREER QUE ES MARTIN, PERO ROBERT LE EXPLICA QUE ES HERMANO DE ÉL.
20-3

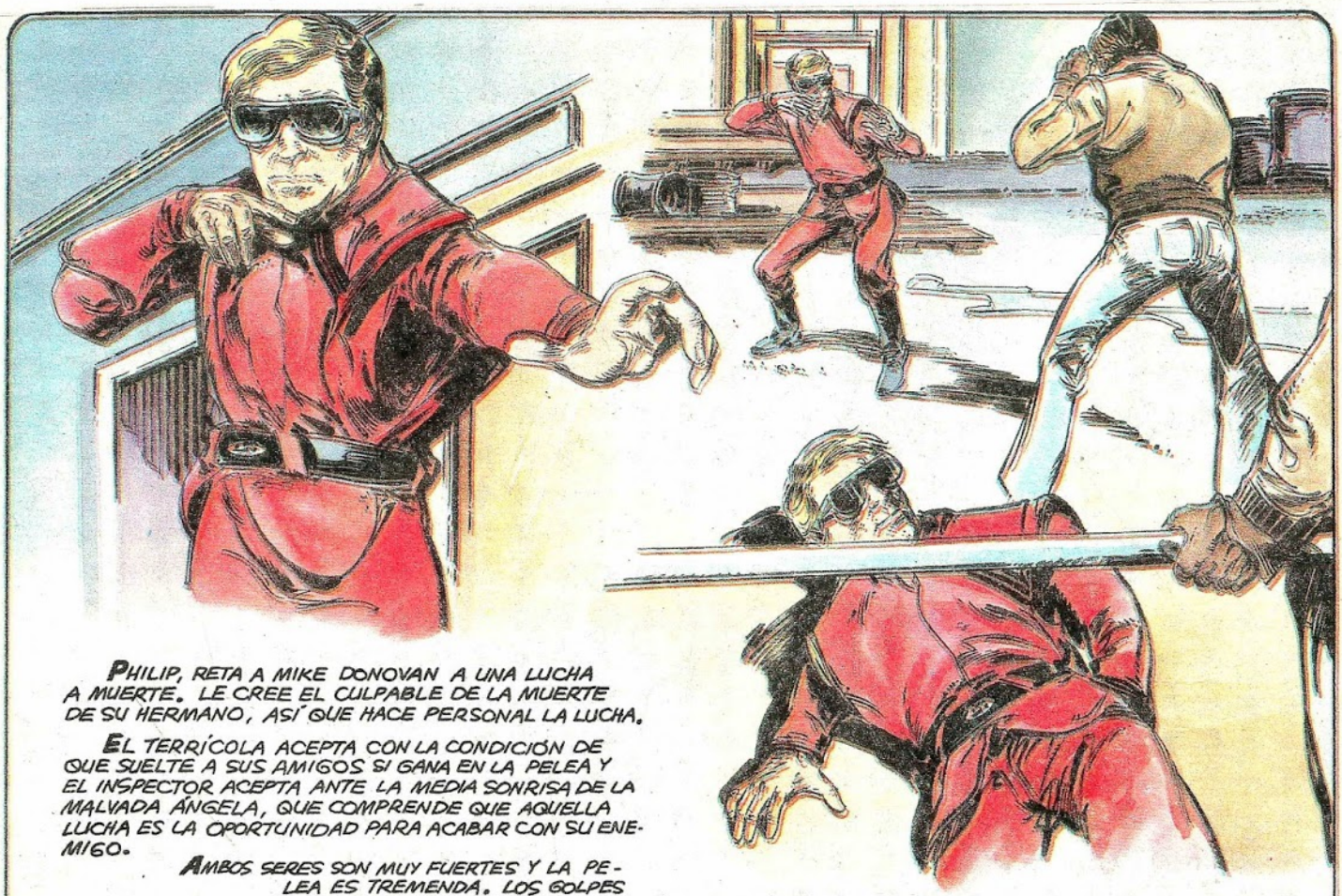

PHILIP, RETA A MIKE DONOVAN A UNA LUCHA A MUERTE. LE CREE EL CULPABLE DE LA MUERTE DE SU HERMANO, ASÍ QUE HACE PERSONAL LA LUCHA.

EL TERRÍCOLA ACEPTA CON LA CONDICIÓN DE QUE SUELTE A SUS AMIGOS SI GANA EN LA PELEA Y EL INSPECTOR ACEPTA ANTE LA MEDIA SONRISA DE LA MALVADA ÁNGELA, QUE COMPRENDE QUE AQUELLA LUCHA ES LA OPORTUNIDAD PARA ACABAR CON SU ENEMIGO.

AMBOS SERES SON MUY FUERTES Y LA PELEA ES TREMENDA. LOS Ggolpes SE SUCEDEN SIN QUE NINGUNO LOGRE DOMINAR AL OTRO, HASTA QUE DONOVAN, EN UN GOLPE DE SUERTE, CONSIGUE DERRIBARLE. ARMADO DE UNA BARRA DE HIERRO, LA LEVANTA PARA PROPINARLE UN GOLPE FINAL, PERO SU HUMANIDAD SE LO IMPIDE Y LANZA LA BARRA LEJOS.

ANGELA, AL VER AQUELLO, APUNTA CON SU PISTOLA A PHILIP DICIÉNDOLE QUE LO QUE HACÍA ERA UNA ÓRDEN DE DIANA. CUANDO IBA A APRETAR EL GATILLO, LA MALVADA ES MUERTA POR UNA BALA DISPARADA DESDE EL GARAGE: SE TRATABA DE LA VALIENTE GLENDA, ARMADA CON UN REVÓLVER.

EL INSPECTOR GENERAL COMPRENDE QUE ESTABA EQUIVOCADO Y DESTROZA LOS CRISTALES DEL LASER PARA HACER ENTENDER A LOS TERRÍCOLAS QUE ESTABA HARTO DE LA INVASION Y, AL IGUAL QUE SU HERMANO, PASARÍA A SER MIEMBRO DE LA QUINTA COLUMNA.

CON ALEGRÍA LOS RESISTENTES SE DESPIDEN DE PHILIP.

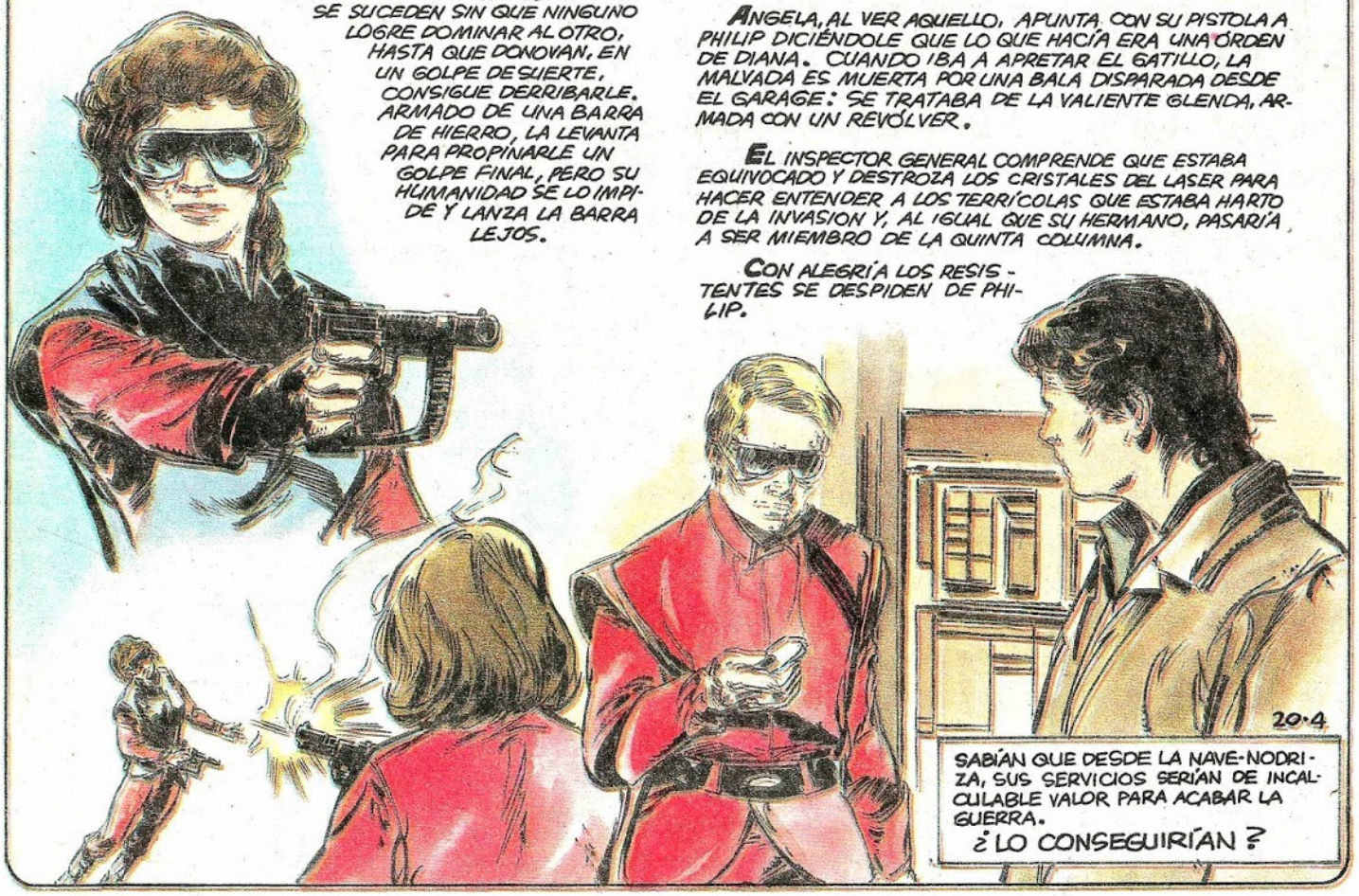

20·4

SABÍAN QUE DESDE LA NAVE-NODRIZA, SUS SERVICIOS SERÍAN DE INCALCULABLE VALOR PARA ACABAR LA GUERRA.

¿LO CONSEGUIRÍAN?

TELE INDISCRETA

SERIE «V»

Capítulo 21 COLECCIONABLE

«GUERRA DE ILUSIONES»

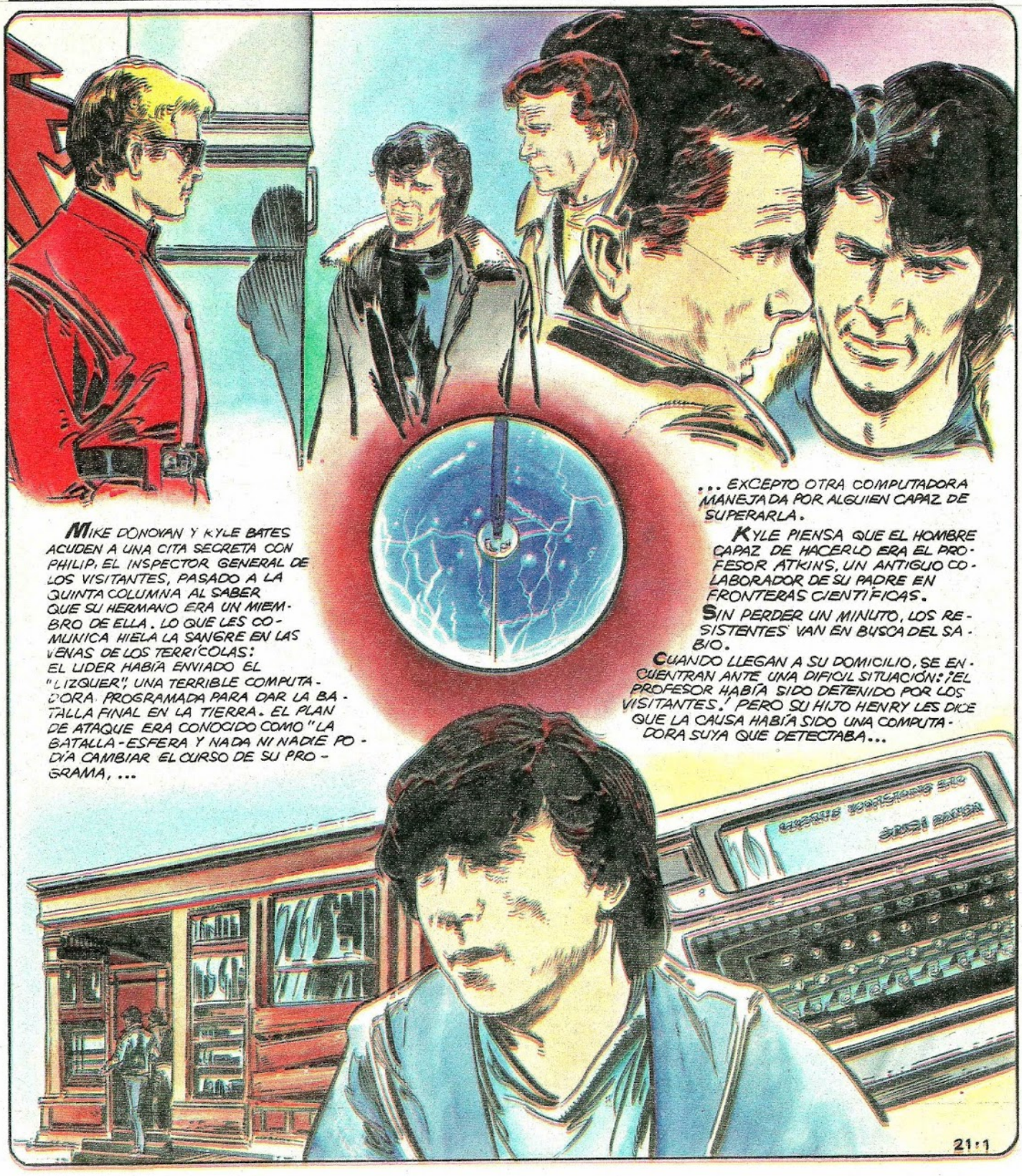

MIKE DONOVAN Y KYLE BATES ACUDEN A UNA CITA SECRETA CON PHILIP, EL INSPECTOR GENERAL DE LOS VISITANTES, PASADO A LA QUINTA COLUMNA AL SABER QUE SU HERMANO ERA UN MIEMBRO DE ELLA. LO QUE LES COMUNICA HIELA LA SANGRE EN LAS VENAS DE LOS TERRÍCOLAS: EL LÍDER HABÍA ENVIADO EL "LIZQUER", UNA TERRIBLE COMPUTADORA PROGRAMADA PARA DAR LA BATALLA FINAL EN LA TIERRA. EL PLAN DE ATAQUE ERA CONOCIDO COMO "LA BATALLA-ESFERA Y NADA NI NADIE PODÍA CAMBIAR EL CURSO DE SU PROGRAMA, ...

... EXCEPTO OTRA COMPUTADORA MANEJADA POR ALGUIEN CAPAZ DE SUPERARLA.

KYLE PIENSA QUE EL HOMBRE CAPAZ DE HACERLO ERA EL PROFESOR ATKINS, UN ANTIGUO COLABORADOR DE SU PADRE EN FRONTERAS CIENTÍFICAS.

SIN PERDER UN MINUTO, LOS RESISTENTES VAN EN BUSCA DEL SABIO.

CUANDO LLEGAN A SU DOMICILIO, SE ENCUENTRAN ANTE UNA DIFÍCIL SITUACIÓN: ¡EL PROFESOR HABÍA SIDO DETENIDO POR LOS VISITANTES! PERO SU HIJO HENRY LES DICE QUE LA CAUSA HABÍA SIDO UNA COMPUTADORA SUYA QUE DETECTABA...

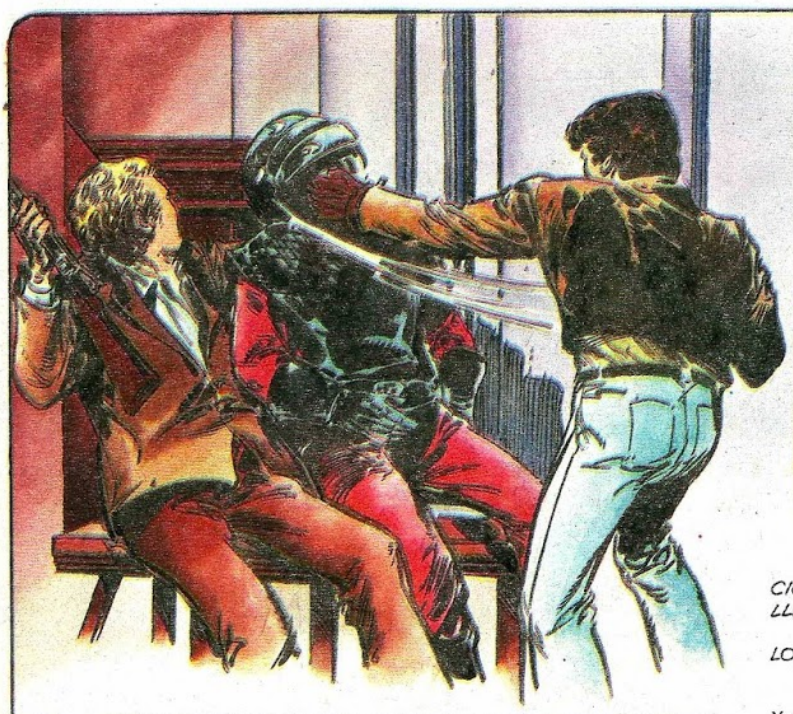

...LAS LECTURAS DE LA COMPUTADORA ALIENÍGENA SITUADA EN LA NAVE-NODRIZA. ¡NO HABÍA DUDA DE QUE SE TRATABA DEL "LIZQUER"!

MIKE PIDE AL CHICO QUE LES AYUDE A MANIPULAR LAS PERFECTAS COMPUTADORAS DE FRONTERAS CIENTÍFICAS PARA NEUTRALIZAR LA "BATALLA-ESFERA", PERO EL JOVEN PIDE ANTES LA LIBERACIÓN DE SU PADRE.

INFORMADOS POR LA QUINTA COLUMNA DE LA SITUACIÓN DEL DOCTOR, LOS RESISTENTES ATACAN UNA CHOZA LLENA DE PRISIONEROS TERRÍCOLAS, LIBERÁNDOLOS.

PERO SE LLEVAN UN DISGUSTO AL VER QUE ENTRE LOS PRISIONEROS NO SE ENCUENTRA AL PROFESOR.

MIENTRAS TANTO, EN LA NAVE NODRIZA, DIANA Y LYDIA SON INFORMADAS DE LA DESAPARICIÓN DEL PLAN DE ATAQUE DEL "LIZQUER" Y AMBAS SOSPECHAN DEL INSPECTOR GENERAL. SIN EMBARGO, ÉSTE CONSIGUE CONVENCERLAS DE QUE ÉL NO HA SIDO Y ESTÁ DISPUESTO A CAMBIAR DE PROGRAMA, PERO LE INFORMAN DE QUE ERA YA DEMASIADO TARDE PARA HACERLO.

ENTONCES DIANA, ORDENA EL CONTROL DE FRONTERAS CIENTÍFICAS, EL ÚNICO LUGAR DONDE SE ENCONTRABAN COMPUTADORAS CAPACES DE DISTORSIONAR EL ATAQUE.

KYLE LOGRA CONVENCER AL JOVEN HENRY PARA QUE MANIPULE EL MATERIAL DE FRONTERAS CIENTÍFICAS Y UN GRUPO DE RESISTENTES, COMANDADO POR MIKE DONOVAN SE TRASLADA AL IMPERIO BATES.

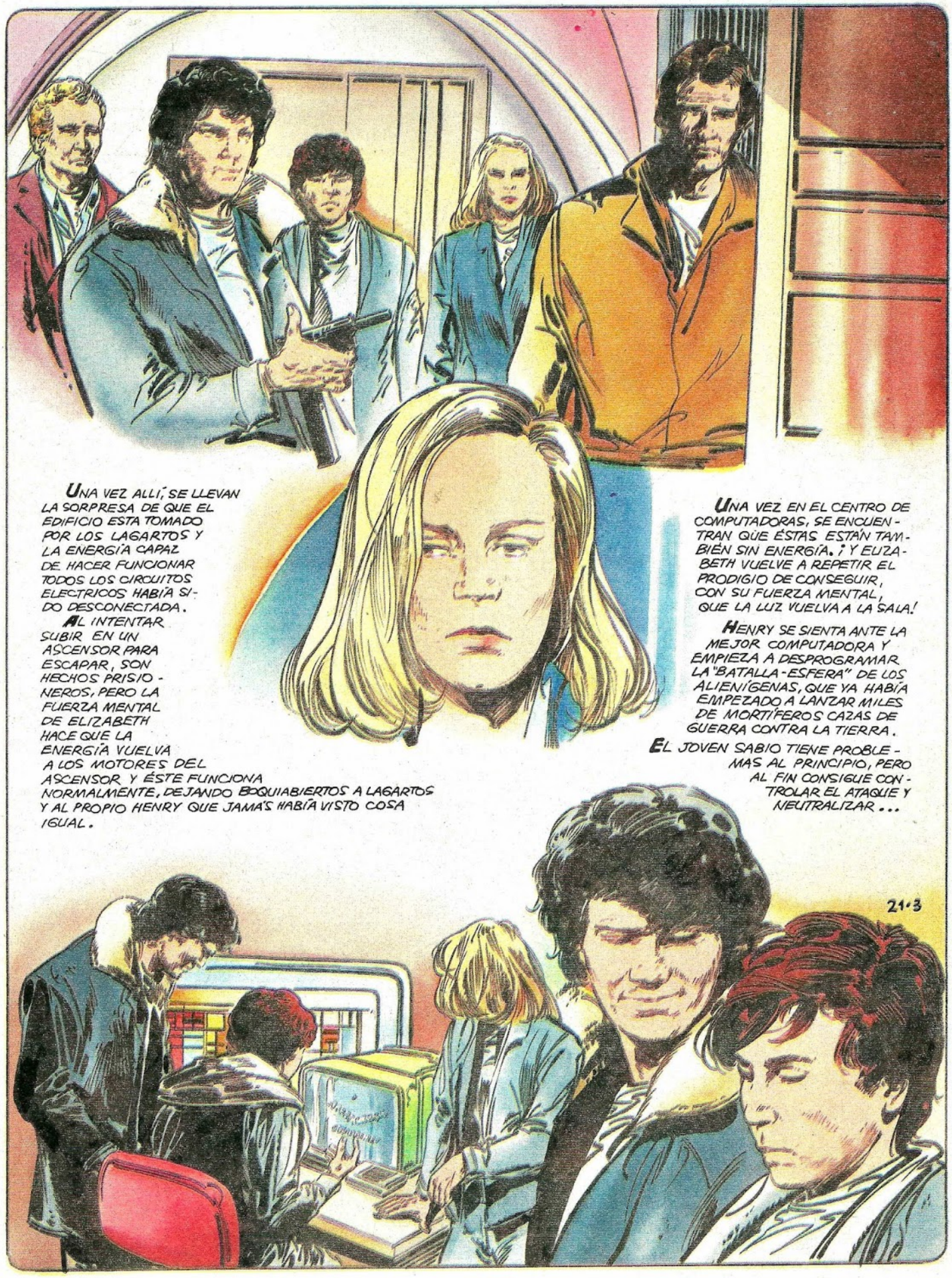
UNA VEZ ALLÍ, SE LLEVAN LA SORPRESA DE QUE EL EDIFICIO ESTA TOMADO POR LOS LAGARTOS Y LA ENERGÍA CAPAZ DE HACER FUNCIONAR TODOS LOS CIRCUITOS ELECTRICOS HABÍA SIDO DESCONECTADA.
AL INTENTAR SUBIR EN UN ASCENSOR PARA ESCAPAR, SON HECHOS PRISIONEROS, PERO LA FUERZA MENTAL DE ELIZABETH HACE QUE LA ENERGÍA VUELVA A LOS MOTORES DEL ASCENSOR Y ÉSTE FUNCIONA NORMALMENTE, DEJANDO BOQUIABIERTOS A LAGARTOS Y AL PROPIO HENRY QUE JAMÁS HABÍA VISTO COSA IGUAL.
UNA VEZ EN EL CENTRO DE COMPUTADORAS, SE ENCUENTRAN QUE ÉSTAS ESTÁN TAMBIÉN SIN ENERGÍA. ¡Y ELIZABETH VUELVE A REPETIR EL PRODIGIO DE CONSEGUIR, CON SU FUERZA MENTAL, QUE LA LUZ VUELVA A LA SALA!
HENRY SE SIENTA ANTE LA MEJOR COMPUTADORA Y EMPIEZA A DESPROGRAMAR LA "BATALLA-ESFERA" DE LOS ALIENÍGENAS, QUE YA HABÍA EMPEZADO A LANZAR MILES DE MORTÍFEROS CAZAS DE GUERRA CONTRA LA TIERRA.
EL JOVEN SABIO TIENE PROBLEMAS AL PRINCIPIO, PERO AL FIN CONSIGUE CONTROLAR EL ATAQUE Y NEUTRALIZAR...
21·3

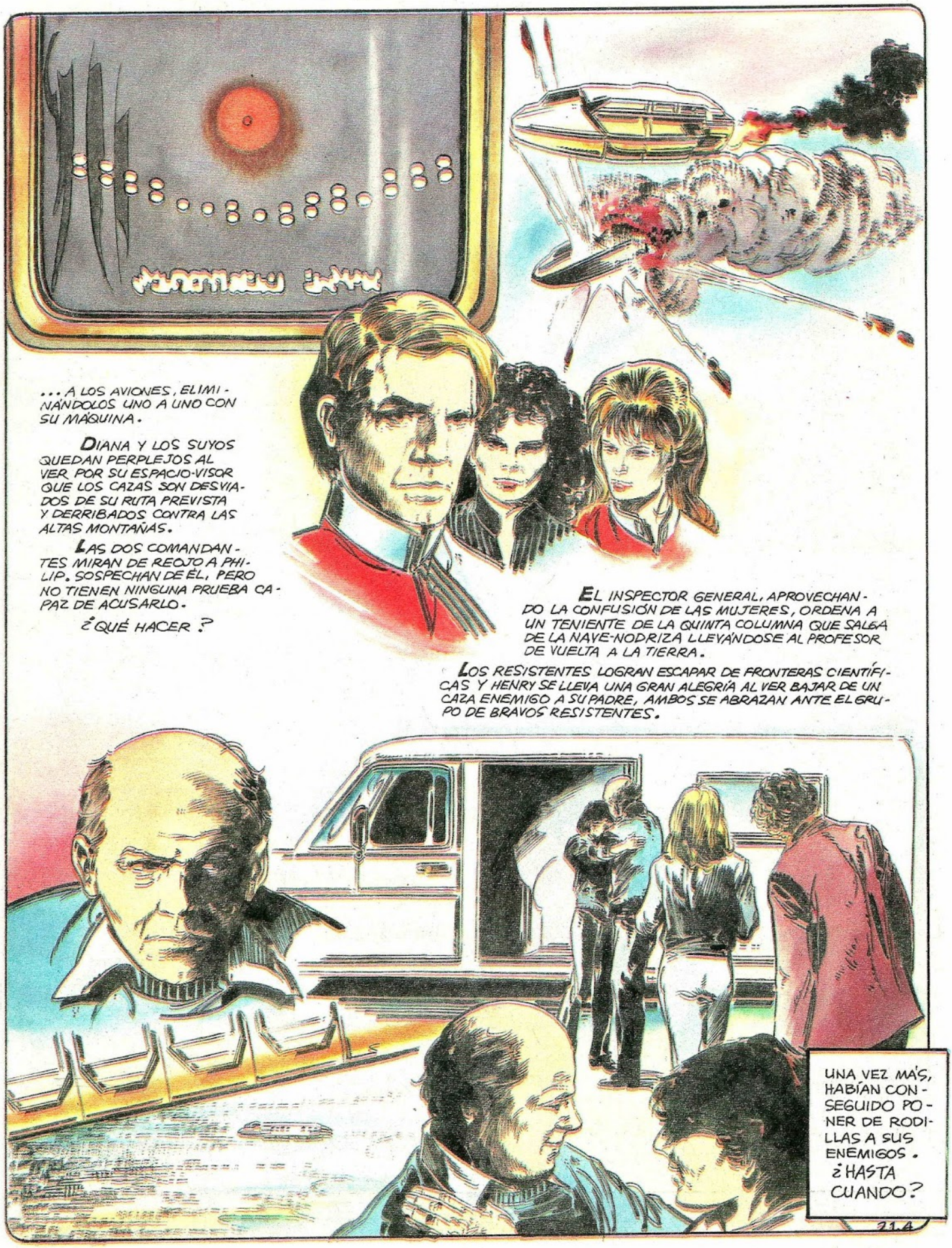
...A LOS AVIONES, ELIMINÁNDOLOS UNO A UNO CON SU MÁQUINA.
DIANA Y LOS SUYOS QUEDAN PERPLEJOS AL VER POR SU ESPACIO-VISOR QUE LOS CAZAS SON DESVIADOS DE SU RUTA PREVISTA Y DERRIBADOS CONTRA LAS ALTAS MONTAÑAS.
LAS DOS COMANDANTES MIRAN DE REOJO A PHILIP. SOSPECHAN DE ÉL, PERO NO TIENEN NINGUNA PRUEBA CAPAZ DE ACUSARLO.
¿QUÉ HACER?
EL INSPECTOR GENERAL, APROVECHANDO LA CONFUSIÓN DE LAS MUJERES, ORDENA A UN TENIENTE DE LA QUINTA COLUMNA QUE SALGA DE LA NAVE-NODRIZA LLEVÁNDOSE AL PROFESOR DE VUELTA A LA TIERRA.
LOS RESISTENTES LOGRAN ESCAPAR DE FRONTERAS CIENTÍFICAS Y HENRY SE LLEVA UNA GRAN ALEGRÍA AL VER BAJAR DE UN CAZA ENEMIGO A SU PADRE, AMBOS SE ABRAZAN ANTE EL GRUPO DE BRAVOS RESISTENTES.
UNA VEZ MÁS, HABÍAN CONSEGUIDO PONER DE RODILLAS A SUS ENEMIGOS. ¿HASTA CUANDO?
21.4

TELE INDISCRETA

SERIE «V»

Capítulo 22
COLECCIONABLE

«EL REENCUENTRO»

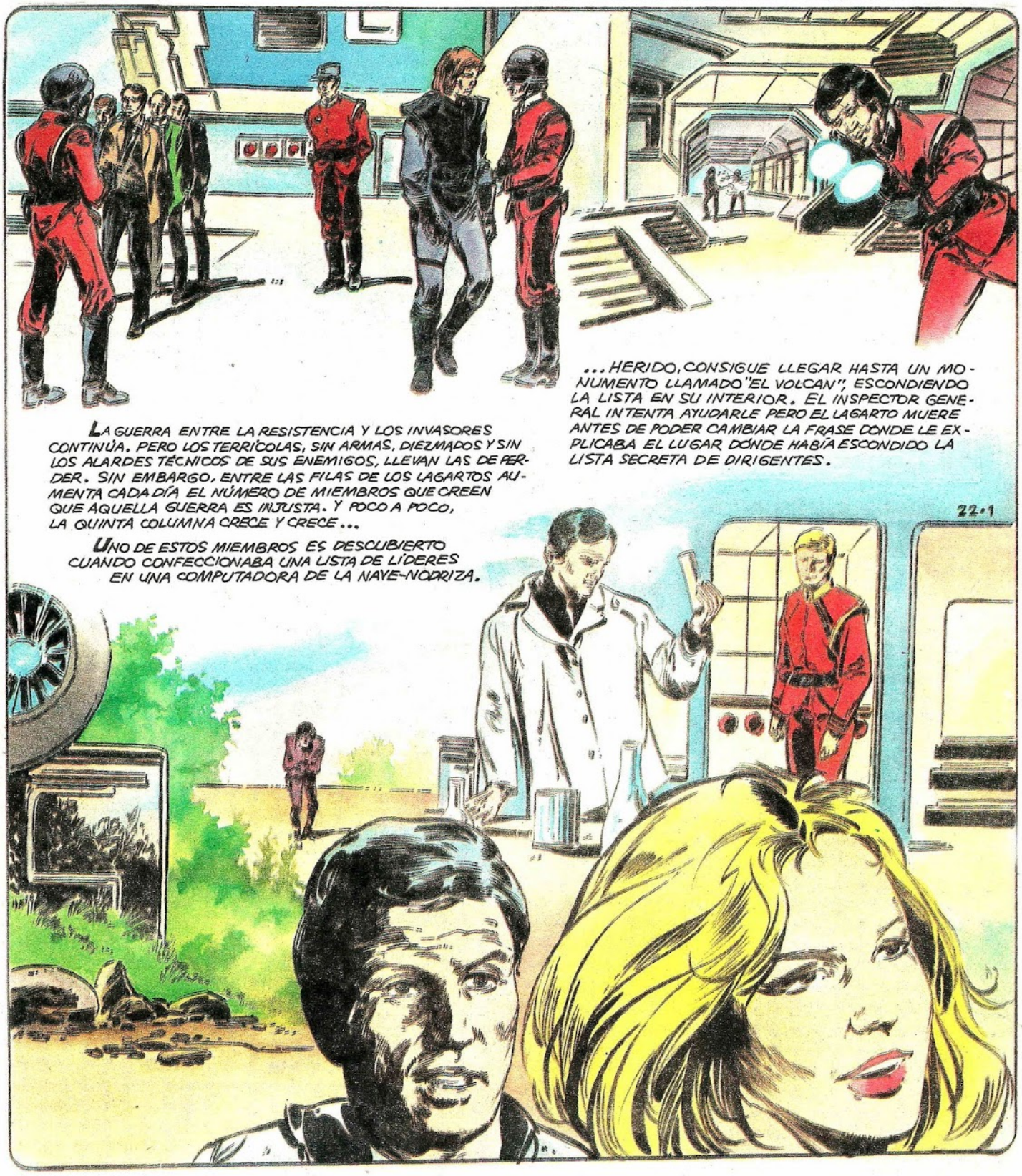

EL INSPECTOR INFORMA A MIKE DONOVAN DE LA EXISTENCIA DE LA LISTA Y TAMBIÉN DE LOS TRABAJOS DE UN MÉDICO TERRÍCOLA COLABORADOR DE LOS ALIENÍGENAS, LLAMADO STEVEN. LES EXPLICA QUE DIARIAMENTE RECIBE DOCENAS DE HUMANOS PARA EXPERIMENTAR EN SUS MENTES, CONVIRTIÉNDOLOS EN ZOMBIS. JULIET QUEDA PENSATIVA: EL TAL DOCTOR HABÍA SIDO NOVIO SUYO EN SU PRIMERA JUVENTUD.

¿CÓMO ERA POSIBLE QUE STEVEN COLABORASE CON LOS INVASORES?

MIKE Y JULIET DECIDEN DISFRAZARSE DE LAGARTOS PARA PENETRAR EN LA GRANDIOSA NAVE-NODRIZA Y RECUPERAR LA LISTA, AL TIEMPO QUE INVESTIGARÍAN AL DOCTOR COLABORADOR.

CON DOCUMENTACIÓN FALSA PREPARADA POR EL INSPECTOR PHILIP, LOS DOS MIEMBROS DE LA RESISTENCIA LOGRAN SUBIR A UN CAZA QUE PARTÍA DE LA TIERRA RUMBO AL PLATILLO VOLANTE.

UNA VEZ EN SU INTERIOR, AMBOS DIRIGENTES SE ENTREVISTAN CON EL DOCTOR STEVEN, PERO ÉSTE, AL VER A SU ANTIGUA NOVIA LES DICE LA VERDAD: ES UN MIEMBRO DE LA "RESISTENCIA SECRETA" Y TODO LO QUE HACE EN EL LABORATORIO ES RETRASAR LOS PLANES DE CONVERSIÓN DE HUMANOS A ZOMBIES. LOS TRES DECIDEN BUSCAR POR LA NAVE LA FATÍDICA LISTA, ANTES DE QUE ÉSTA CAIGA EN PODER DE LA MALVADA DIANA.

MIENTRAS TANTO, EN OTRO LUGAR DE LA NAVE, LYDIA RECIBE CON ALEGRÍA A SU HERMANO. PERO SU FELICIDAD SE ACABA AL COMPROBAR QUE EL JOVEN HABÍA SIDO TRAÍDO A LA TIERRA POR DIANA.

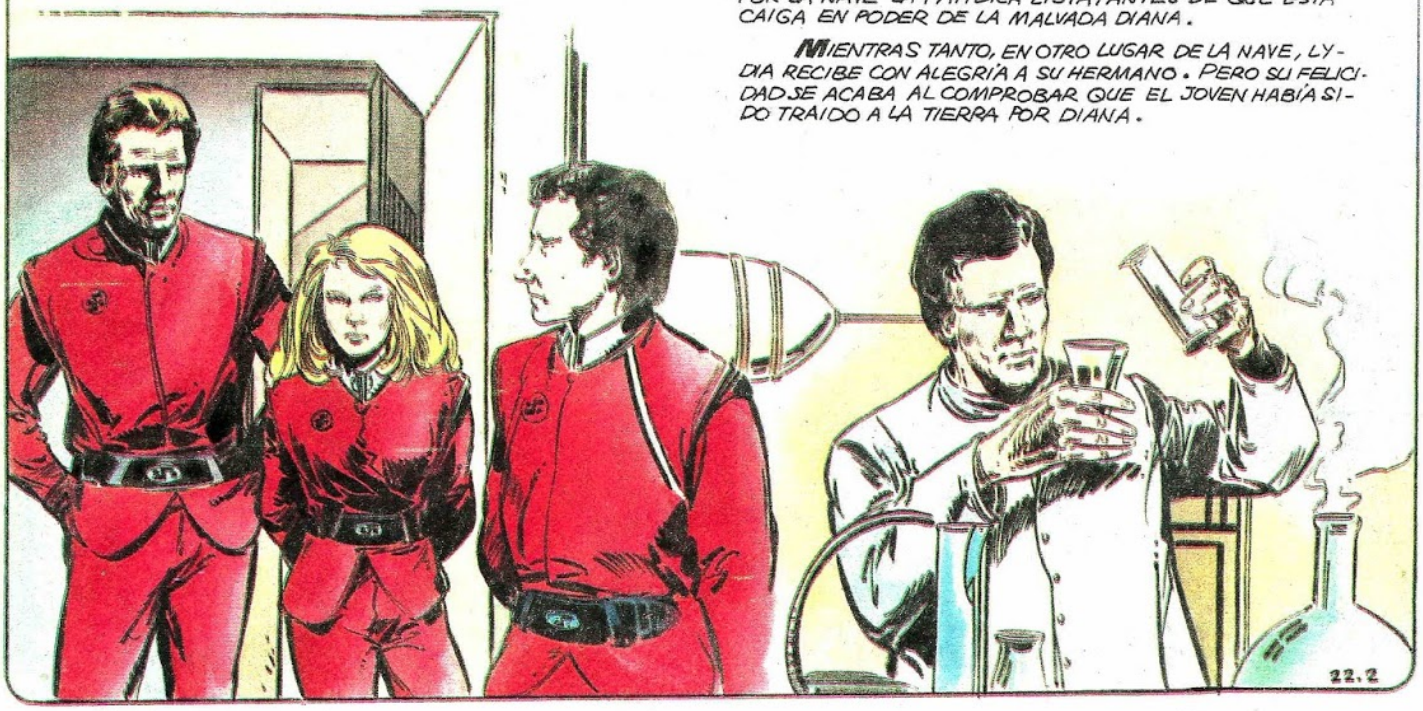

LA CERCANÍA DEL "RAMELON" LE HACE PENSAR QUE SU HERMANO HABÍA SIDO LLAMADO PARA SACRIFICARLO EN LA FIESTA RITUAL, DÓNDE, POR SIGLOS, EL MÁS JOVEN OFICIAL ERA MUERTO PARA COMPLACER AL LÍDER.
LYDIA NEGOCIA LA VIDA DE SU HERMANO CON DIANA, PERO ÉSTA LE DICE QUE LA ÚNICA FORMA DE HACERLO ES SACRIFICARSE POR ÉL. CON RISA SARCÁSTICA, DIANA SE ALEJA DE LA COMANDANTE Y ENTRA EN EL LABORATORIO DE STEVEN. SU SORPRESA NO TIENE LÍMITES AL ENCONTRARSE CON MIKE Y JULIET. AL HACERLOS DETENER, ESTOS SE SACAN LOS ROSTROS...
¡ERAN LAGARTOS PROBÁNDOSE MÁSCARAS HUMANAS!
POCO DESPUÉS, LOS DOS LAGARTOS SE SACAN OTRA MÁSCARA: LA DE LAGARTOS. EN REALIDAD ERAN MIKE DONOVAN Y JULIET PARRISH. ¡HABÍAN CONSEGUIDO ESCAPAR GRACIAS A LAS MÁSCARAS OFRECIDAS POR PHILIP!
SIN EMBARGO, AL DIVIDIRSE PARA SEGUIR BUSCANDO LA LISTA, JULIET ES HECHA PRISIONERA POR DIANA EN EL JARDÍN DEL VOLCÁN. DONOVAN NO PUEDE PERDER MÁS TIEMPO Y HACE EXPLOSIONAR UNOS ARTEFACTOS PREPARADOS POR STEVEN.
EL CAOS ES TERRIBLE EN LA NAVE Y JULIET LOGRA ESCAPAR.

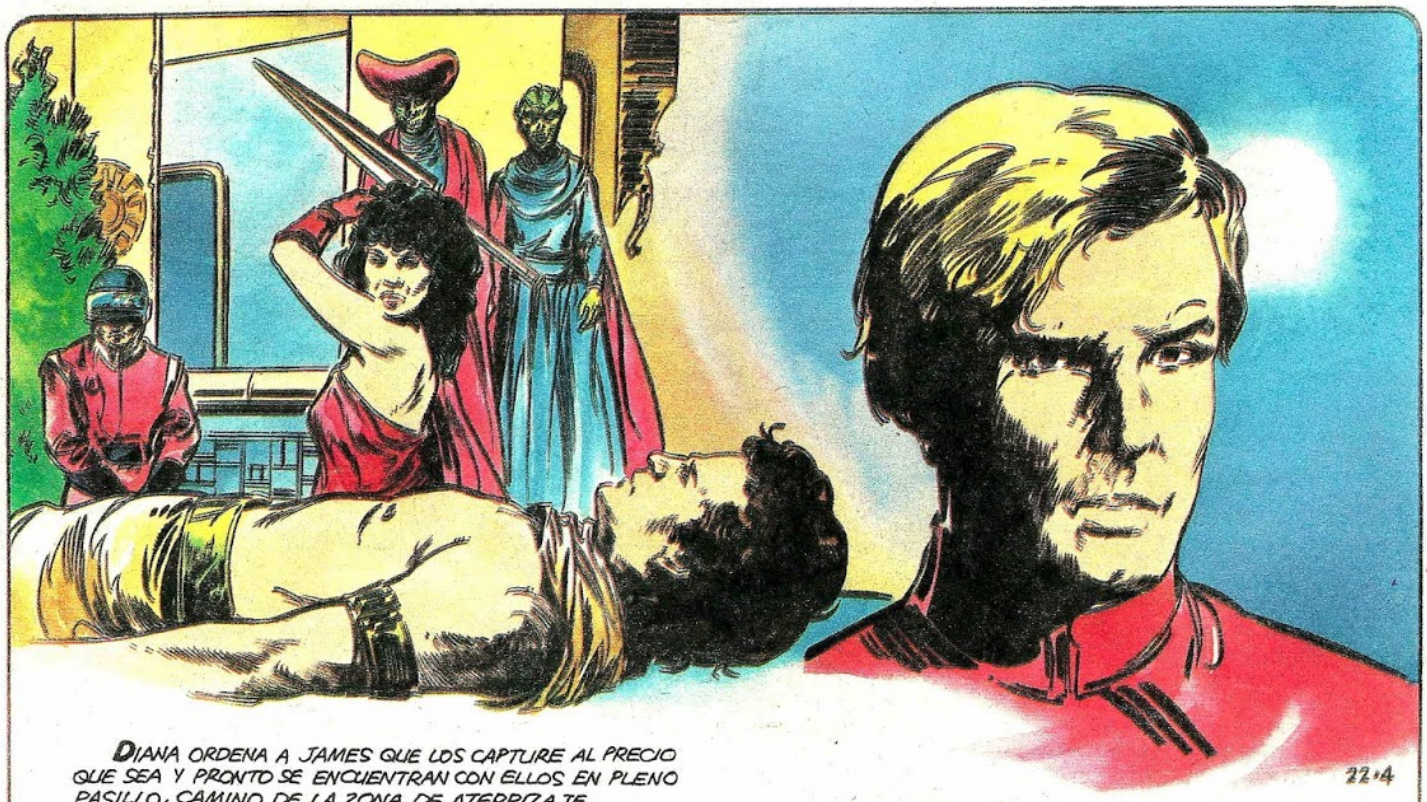

DIANA ORDENA A JAMES QUE LOS CAPTURE AL PRECIO QUE SEA Y PRONTO SE ENCUENTRAN CON ELLOS EN PLENO PASILLO, CAMINO DE LA ZONA DE ATERRIZAJE.

¡PERO OTRA VEZ SON ENGAÑADOS, YA QUE LOS HUMANOS CAPTURADOS ERAN LAGARTOS CON LAS MÁSCARAS DE LOS RESISTENTES...!

CON AYUDA DE PHILIP, LOS TRES TERRÍCOLAS CONSIGUEN ESCAPAR DE LA NAVE-NODRIZA A BORDO DE UN CAZA.

22-4

LA FIESTA DEL RAMELON HACE POSTERGAR LA PERSECUCIÓN DE NUESTROS AMIGOS Y LA EJECUCIÓN DEL HERMANO DE LIDIA ES EMINENTE. PERO A ÚLTIMA HORA, PHILIP ORDENA SUSPENDER EL SACRIFICIO ALEGANDO QUE AL SER ACUSADO POR DIANA DE PERTENECER A LA QUINTA COLUMNA, CAMBIA LA SITUACIÓN, DEBIÉNDOSE VOTAR ENTRE OFICIALES SI EL RITUAL DEBE LLEVARSE A CABO.

LYDIA COMPRENDE QUE PHILIP ESTÁ DE SU PARTE Y LA VOTACIÓN ANULA EL SACRIFICIO.

EN LA TIERRA, JULIET VUELVE CON LA RESISTENCIA AL COMPROBAR QUE LOS AÑOS NO PERDONAN... ...

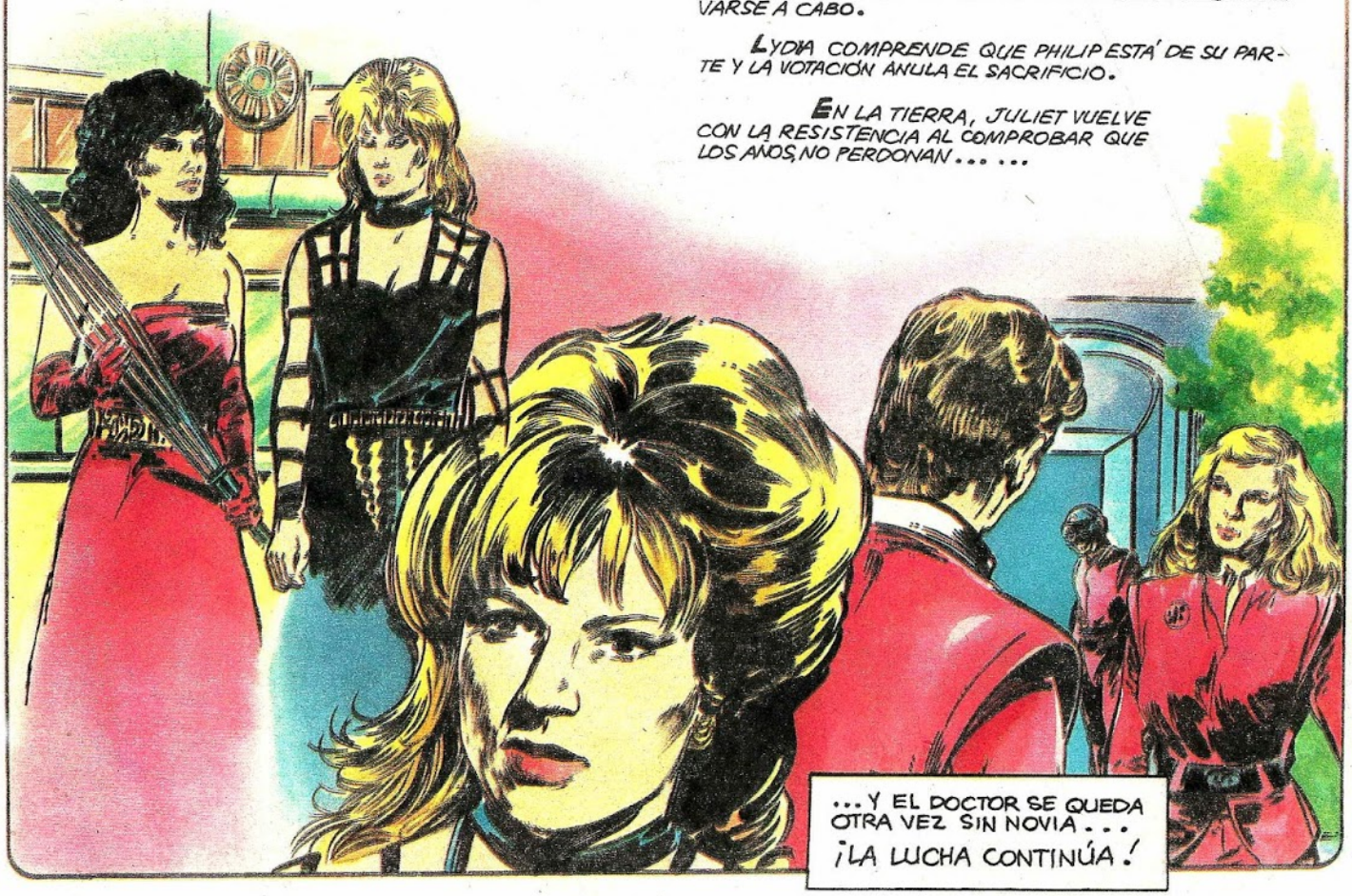

...Y EL DOCTOR SE QUEDA OTRA VEZ SIN NOVIA...
¡LA LUCHA CONTINÚA!

TELE INDISCRETA

SERIE «V»

Capítulo 23
COLECCIONABLE

¿EL FIN DE LA GUERRA?

EN UNA HÁBIL ESTRATAGEMA, EL TENIENTE JAMES CONSIGUE ACORRALAR AL GRUPO GUERRILLERO COMANDADO POR MIKE DONOVAN. CUANDO ESTÁN A PUNTO DE LANZAR EL ATAQUE DEFINITIVO, LOS ALTAVOCES RUGEN LA NOTICIA DEL FINAL DE LA GUERRA.

¿QUÉ HABÍA SUCEDIDO?

SIMPLEMENTE ALGO QUE SE VENÍA GESTIONANDO DESDE QUE EL INSPECTOR GENERAL HABÍA ACUDIDO A LA TIERRA PARA HACERSE CARGO DE LA INVASIÓN: VIENDO QUE LA MATANZA ERA INÚTIL PARA ESCLAVIZAR A LOS HUMANOS, HABÍA CONVENCIDO AL LÍDER DE LA NECESIDAD DE UN ARMISTICIO.

LOS DOS PLANETAS PODRÍAN, DE ESTA FORMA, CONVIVIR Y DESARROLLAR LAS DOS CULTURAS HASTA...

... LLEGAR A UN TRATADO DE PAZ DEFINITIVO.

LA T.V. INFORMA QUE LA LUCHA HA FINALIZADO EN TODO EL MUNDO. LA ALEGRÍA ES GRANDE ENTRE LOS TERRÍCOLAS, PERO LOS RESISTENTES NO ESTÁN CONVENCIDOS DE QUE LA TREGUA SEA RESPETADA POR LOS INVASORES.

ELIZABET, DE PRONTO, RECIBE UN MENSAJE CEREBRAL DEL LÍDER: DEBÍA ACUDIR A LA NAVE NODRIZA PARA...

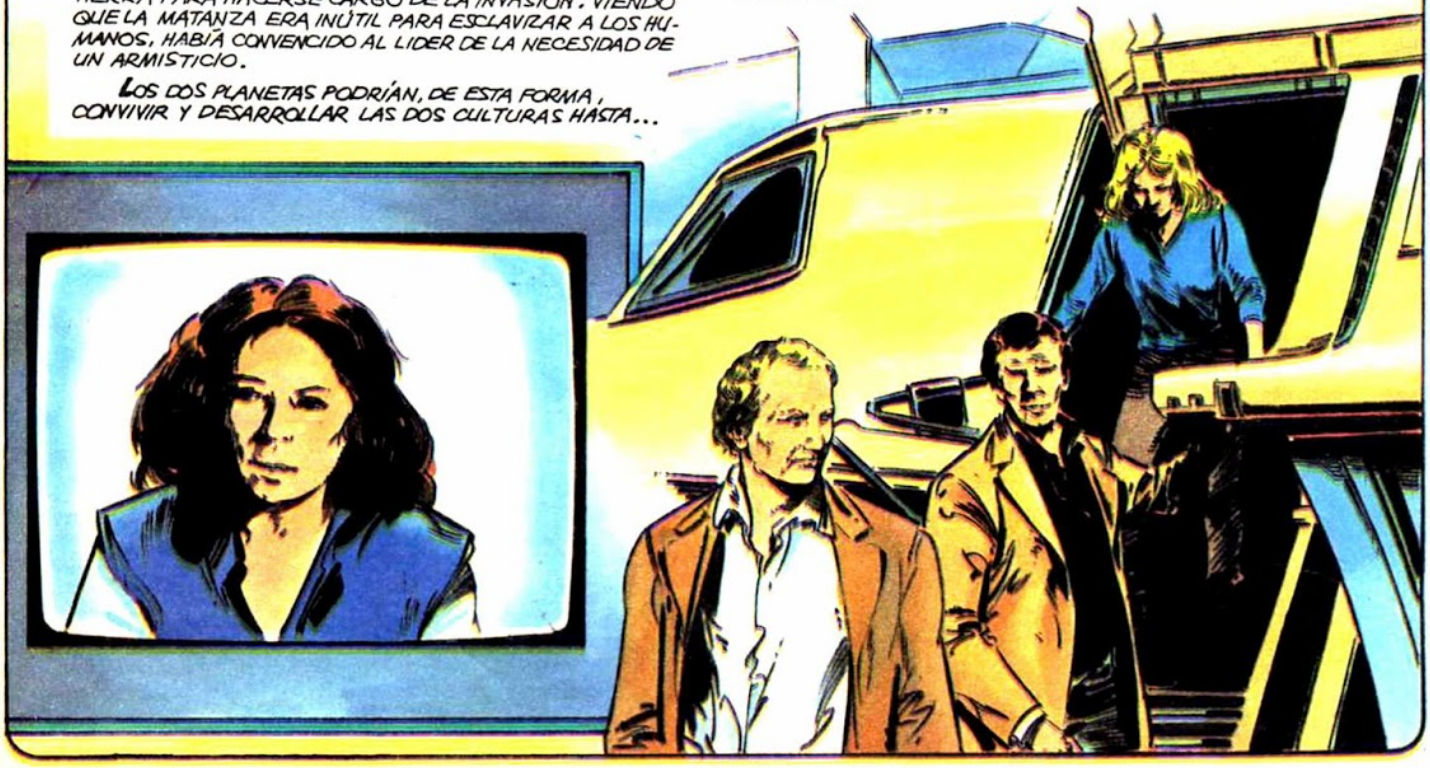

...PREPARAR EL TRATADO DE PAZ. AQUELLA MISMA MAÑANA, UNA NAVE DE TRANSPORTE TRASLADA A JULIET, KYLE, WILLY, MIKE Y ELIZABETH, HASTA LA NAVE CAPITANA. ALLÍ PHILIP LES DICE QUE EL LIDER ESTÁ A PUNTO DE LLEGAR Y RETA A MIKE A UNA LUCHA DE HONOR REALIZADA CON ESPADAS DESARMADAS DE CARGAS NUCLEARES, PARA CULMINAR LA INICIATIVA DE PAZ; ERA COMO UN ACTO SIMBÓLICO DE RESPETO ENTRE LOS PUEBLOS. MIKE ACEPTA Y LA LUCHA EMPIEZA.

LA ENERGÍA DE AMBOS CONTENDIENTES ES GRANDE Y LA PELEA ES LARGA Y DURA.

DONOVAN CONSIGUE DESARMAR AL INSPECTOR Y LA ESPADA VUELA DE SUS MANOS HASTA CAER AL SUELO: ANTE EL ASOMBRO DE TODOS, LA PUNTA DEL ARMA LANZA UNA TREMENDA DESCARGA NUCLEAR CAPAZ DE MATAR A DIEZ HOMBRES. PHILIP Y MIKE QUEDAN ATURDIDOS.

¿NO ESTABAN DESCARGADAS?

PERO ELLOS NO SABÍAN QUE TODO HABÍA SIDO OBRA DEL TENIENTE JAMES Y DIANA: QUERÍAN SEGUIR LA GUERRA A CUALQUIER PRECIO Y AQUEL ACTO PODÍA SER LA CHISPA QUE BORRARA EL ARMISTICIO.

SIN EMBARGO, MIKE CONFÍA EN PHILIP Y LA CHISPA NO SE PRODUCE.

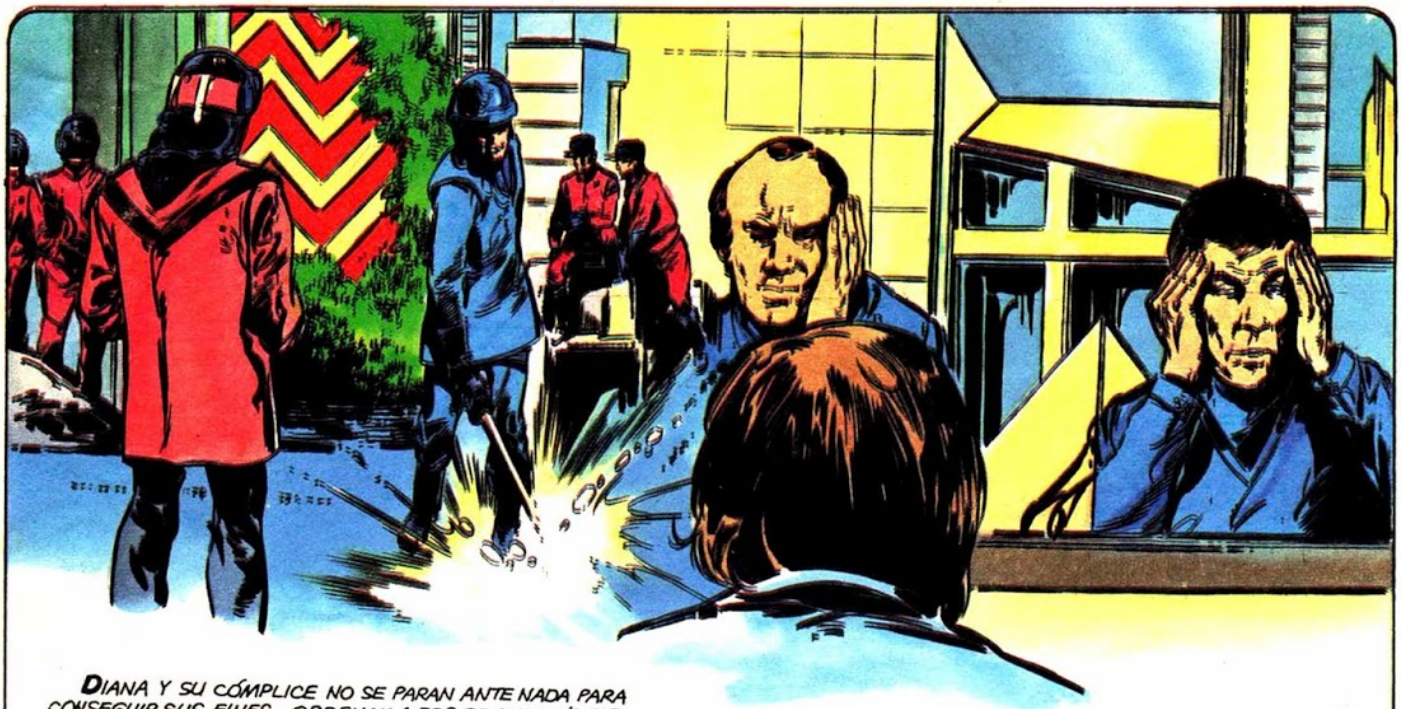

DIANA Y SU CÓMPLICE NO SE PARAN ANTE NADA PARA CONSEGUIR SUS FINES. ORDENAN A DOS DE SUS MÁS FIELES SICARIOS QUE SE TRANSFORMEN EN HUMANOS Y LIQUIDEN AL LÍDER ANTE LA PRESENCIA DE TODOS.

POCO DESPUÉS, SOLEMNEMENTE, LLEGA LA NAVE DEL LÍDER A LA NAVE CAPITANA. ALINEADOS EN LA PISTA SE ENCUENTRAN LOS JEFES DE LA RESISTENCIA, JUNTO A LAS COMANDANTES DIANA Y LIDIA, ASÍ COMO EL INSPECTOR GENERAL Y SUS TROPAS DE ÉLITE. DE PRONTO, LA NAVE EXPLOTA ANTE SUS OJOS Y TODOS VEN A DOS CULPABLES: DOS EXTRATERRESTRES.

DIANA ORDENA DETENER A MIKE Y LOS SUYOS POR ALTA TRAICIÓN AL ARMISTICIO, PERO, ANTE EL ASOMBRO DE LOS PRESENTES, LLEGA OTRA NAVE. ¡OTRA NAVE DEL LÍDER! PHILIP MANDA CAPTURAR A DIANA Y AL TENIENTE, EXPLICÁNDOLES QUE EL MISMO HABÍA PLANEADO LA LLEGADA DEL LÍDER EN EL SEGUNDO CONVOY, YA QUE NO CONFIABA EN DIANA.

APROVECHANDO EL ESTUPOR GENERAL, JAMES, DIANA Y SUS SECUACES ESCAPAN POR UN PASILLO ENCERRÁNDOSE EN EL PUENTE DE MANDO DE LA NAVE Y SELLANDO SU PUERTA. ¿QUÉ HACER? DESDE ALLÍ, PODÍAN VOLATIZAR LA NAVE SI LO DESEABAN...

PERO ENTRA EN JUEGO ELIZABETH, QUE, PONIÉNDOSE UN VESTIDO Y UNA CAPA MÁGICAS, CONSIGUE COMUNICARSE CON EL LÍDER Y PROVOCAR UNA EXPLOSIÓN EN LA PUERTA POR DONDE ENTRAN LOS TERRÍCOLAS Y PHILIP.
LA PELEA ENTRE JAMES Y SUS HOMBRES ES DURA PERO, POR FIN, NUESTROS AMIGOS CONSIGUEN REDUCIR AL TENIENTE Y ESPOSARLO JUNTO CON DIANA Y LOS SUYOS. ¡LA PAZ ESTABA SALVADA!
PHILIP Y DONOVAN SE ESTRECHAN LA MANO EN SEÑAL DE AMISTAD. LA NAVE DEL LÍDER ATERRIZA Y SUS PUERTAS SE ABREN PARA RECIBIR A ELIZABETH, QUE CON DECISIÓN ENTRA EN ELLA, A PESAR DE QUE SU CORAZÓN ESTÁ CON EL JOVEN KYLE.
DONOVAN Y LA DOCTORA SE DAN CUENTA, ENTONCES, DE QUE KYLE NO ESTÁ CON ELLOS. ¿HABRÁ PENETRADO EN LA NAVE CON SU AMADA?... ES LO MÁS SEGURO YA QUE SU VIDA NO ES NADA SIN ELIZABETH.
23·4
¿HA FINALIZADO LA GUERRA DE LOS MUNDOS? DIANA Y JAMES SONRÍEN...
FIN

TELE INDISCRETA

SERIE «V»

Capítulo 24
COLECCIONABLE

¡LA TIERRA EN PELIGRO!

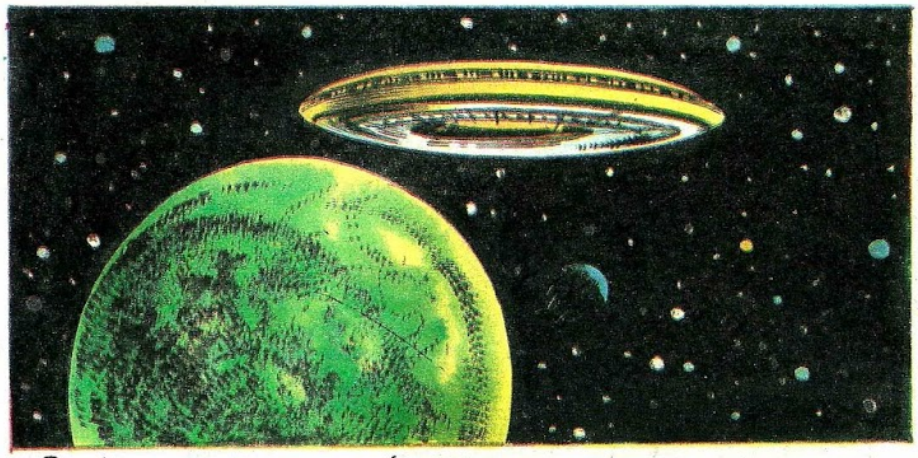

DIANA CONVERTIDA EN LÍDER ÚNICO DE SUS FIELES SEGUIDORES CONSIGUE LLEGAR HASTA UN PLANETA LEJANO E INQUIETANTE, TRAS DE HUÍR DE LA JUSTICIA DE SUS CONGENERES.

RABIOSA POR SU GRAN FRACASO EN LA CONQUISTA DE LA TIERRA, DIANA PROHIBE QUE SUS SEGUIDORES TENGAN APARIENCIA HUMANA. QUIERE SENTIRSE PERFECTA.

LENTAMENTE, DIANA INICIA UNA REORGANIZACIÓN DE SU EJÉRCITO. SÓLO PIENSA EN CONQUISTAR DE UNA VEZ PARA SIEMPRE LA TIERRA...

...SIN EMBARGO, ANTES QUIERE VENGARSE DE LOS SUYOS. DEL LÍDER, DE LOS QUE HICIERON POSIBLE LA PAZ CON LA RESISTENCIA. DIANA TIENE UN PLAN.

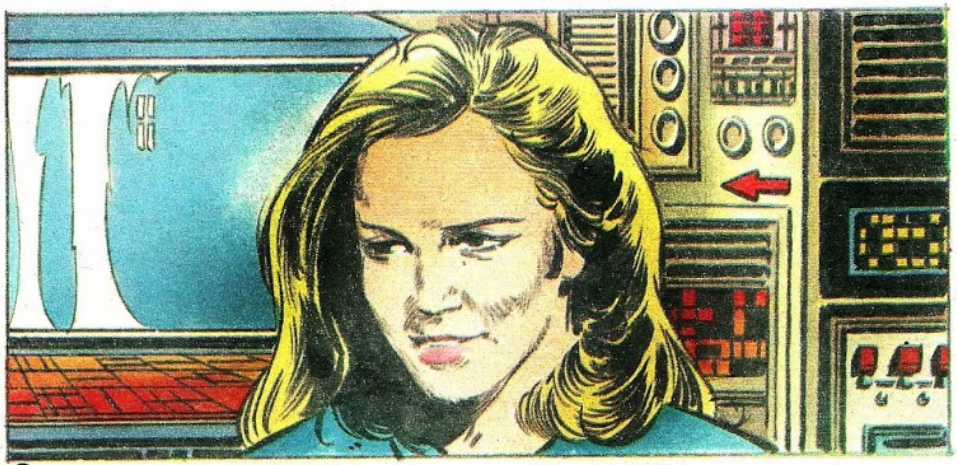

CUANDO SU TROPA SE ENTERA DE LOS PERVERSOS PLANES DE DIANA, SE PRODUCE UNA DIVISIÓN PROFUNDA. UN GRUPO, ALENTADO POR UN ANTIGUO OFICIAL DEL LÍDER, SE NIEGA A REVOLVERSE CONTRA LOS SUYOS.

DIANA POR UN MOMENTO TEME QUE SE LE ESCAPE LA SITUACIÓN DE LAS MANOS. CADA DÍA SE PRODUCEN CONTÍNUOS ENFRENTAMIENTOS ENTRE SU PROPIO EJÉRCITO.

DIANA INTENTA HACERSE DE NUEVO CON EL PODER TOTAL. PARA ELLO NO DUDA EN EMPLEAR TODOS LOS MEDIOS. INCLUSO ENCARCELA ANTIGUOS SOLDADOS QUE LE FUERON FIELES UN DÍA CONTRA LA RESISTENCIA.

LA LUCHA ENTRE LOS LAGARTOS LLEGA A EXTREMOS INSOPORTABLES.

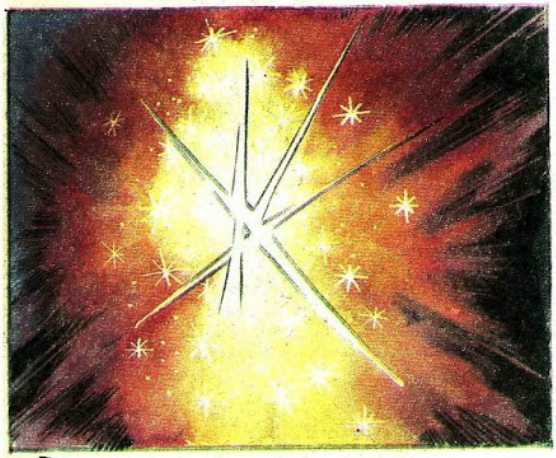

DE PRONTO OCURRE ALGO INESPERADO. UNA IMAGEN INTERESTELAR APARECE EN EL ESPACIO. LLEVA LAS HUELLAS GALACTICAS DEL LÍDER. ESTE APARECE MATERIALIZADO A TRAVÉS DEL ESPACIO-TIEMPO Y AVISA DE MUERTE A LOS QUE AYUDEN A DIANA.

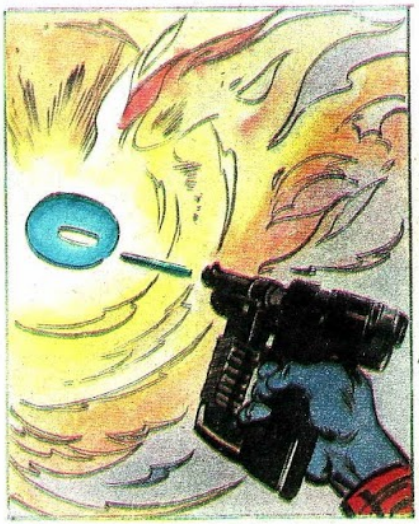

DIANA REACCIONA INMEDIATAMENTE Y DISPARA CONTRA LA IMAGEN FANTASMAL. LO QUE ANTES ERA LA VISIÓN DEL LIDER SE CONVIERTE EN LUZ.

DIANA LUCHÁ POR IMPONER SU LEY. CON SU PROPIA PISTOLA, DIANA FUSILA SIN PIEDAD A LOS QUE QUEDAN ATEMORIZADOS TRAS OÍR EL MENSAJE DEL LIDER.

UNA OBSESIÓN CONTÍNUA, A PESAR DE TODO, CRECE COMO UN LÍQUIDO AMARGO EN LAS ENTRAÑAS DE DIANA. DE PRONTO DIRIGIÓ LOS OJOS HACIA AQUEL SOL ARDIENTE QUE YA FORMABA PARTE DE SUS PLANES.

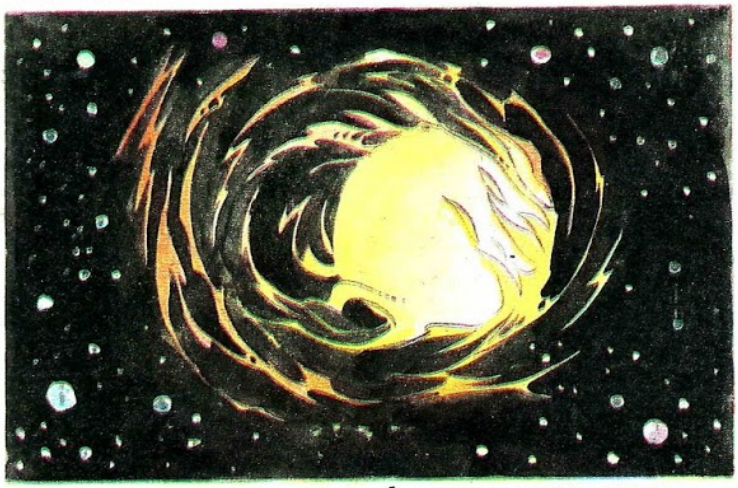

EL IMPACTO FUE TERRIBLE. AQUELLA ESTRELLA DE LLAMARADAS BLANCAS, COMIENZA A ROTAR SOBRE SÍ MISMA Y A MOVERSE FUERA DE SU ÓRBITA.

LOS CÁLCULOS DE DIANA NO HAN FALLADO NI UN MILÍMETRO. AQUEL ASTRO ARDIENTE Y GIGANTE VA... HACIA LA TIERRA. ¡ES ALGO ESPANTOSO!

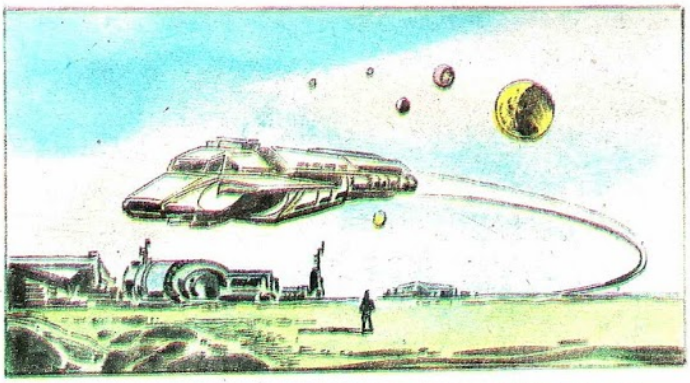

A UNA HORA DETERMINADA, CALCULADA EXACTAMENTE POR ELLA MISMA, LANZA UNA BOMBA SUPERNUCLEAR HACIA EL CENTRO DE AQUEL SOL GIGANTE. LA BOMBA, AL DESPEGAR PRODUCE LLAMARADAS HORRIBLES.

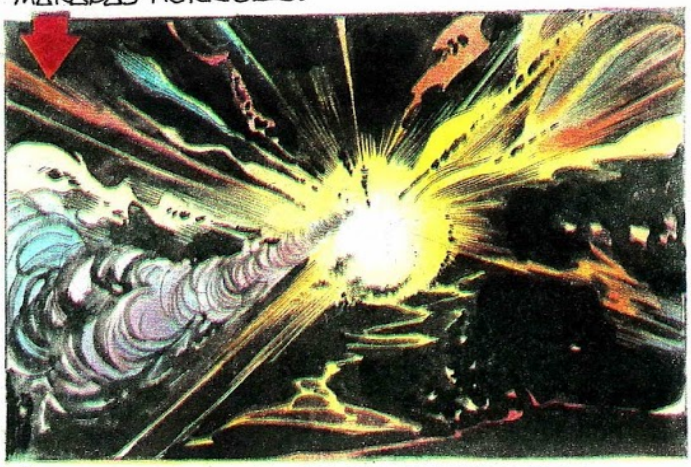

A LOS POCOS MINUTOS EL ARTEFACTO DA EN PLENO BLANCO. LA EXPLOSIÓN QUE SE PRODUCE HACE TEMBLAR LA NAVE DE DIANA.

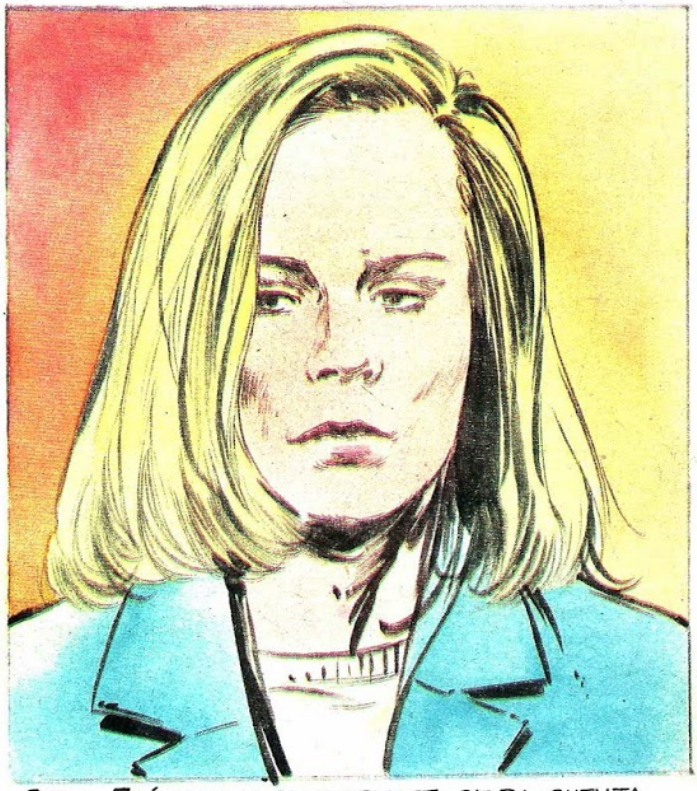

SÓLO ELÍSABETH, DE REPENTE, SE DA CUENTA QUE ALGO TREMENDO VA SUCEDER. SUS PODERES LA OBLIGAN A MIRAR CONSTANTEMENTE AL CIELO.

EN UNA ESCENA PENOSA, LLENA DE LÁGRIMAS SECRETAS, DÓNOVAN, EL ANTIGUO HÉROE DE LA RESISTENCIA Y SU FIEL SEGUIDORA LA DOCTORA JULIE, SE SEPARAN. ELLA NO LE CREE Y PIENSA QUE DÓNOVAN INTUYE PELIGROS DONDE YA NO EXISTEN.

EL HÉROE DE LA RESISTENCIA RECUERDA AQUELLAS INOLVIDABLES IMÁGENES, CUANDO TODOS ESTABAN JUNTOS CREYEDO CADA UNO CIEGAMENTE EN EL OTRO.

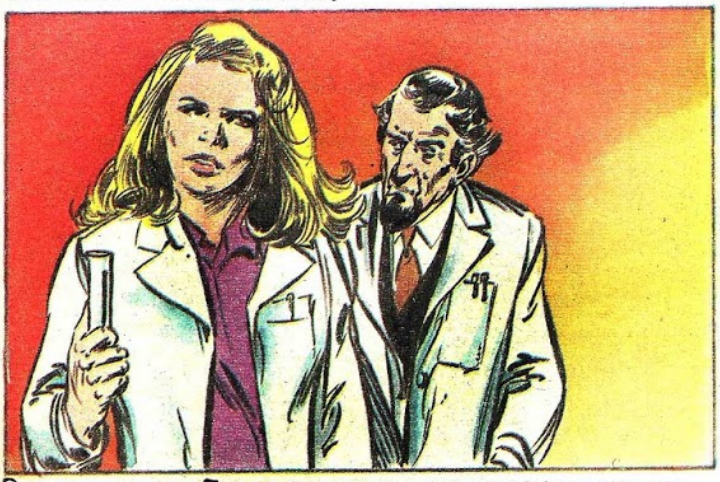

POR SU PARTE, JULIE CONSIGUE UN TRABAJO EN UN HOSPITAL DE IDAHO, A MIL KILÓMETROS DE DONDE ABANDONÓ A DÓNOVAN. DESDE EL PRIMER MOMENTO EL MÉDICO JEFE DECIDE QUE ESA MUJER SERÁ SUYA...

DÓNOVAN, CUANDO REALMENTE SE DA CUENTA QUE ÉL, ÚNICO SER QUE CREÍA QUE NO LE TRAICIONARÍA JAMÁS LE HA ABANDONADO, LLORA. COMO UN NIÑO GRANDE, EN SILENCIO, LLORA AMARGAMENTE.

SU OBSESIÓN LE HACE ARMARSE DE NUEVO HASTA LOS DIENTES.

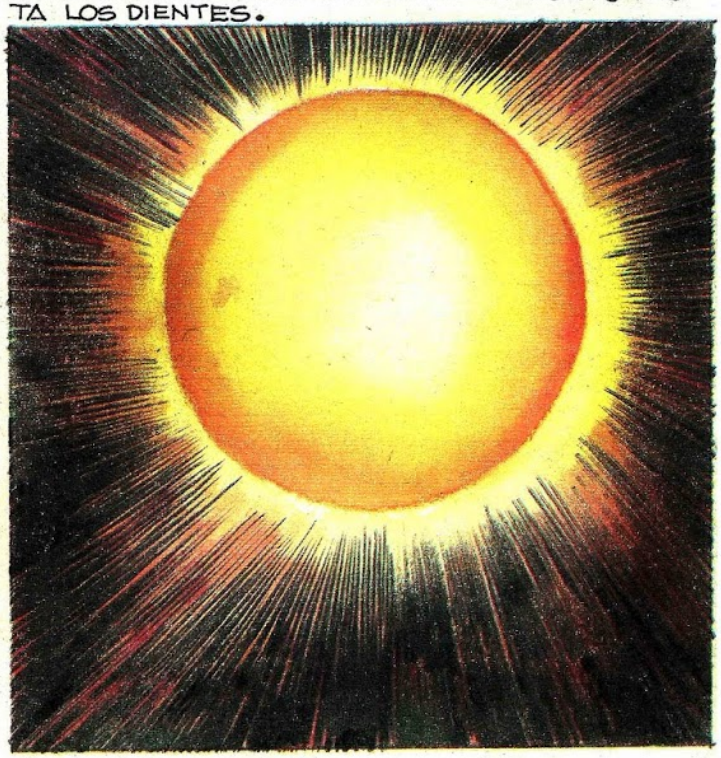

NADIE PRESIENTE, A EXCEPCIÓN DE DÓNOVAN, EL TERRORÍFICO PELIGRO QUE VA A CORRER EL PLANETA. EL SOL VA AVANZANDO AUMENTANDO PROGRESIVAMENTE SU VELOCIDAD. VA DIRIGIÉNDOSE JUSTO AL MISMO CORAZÓN DE LA TIERRA.

¿SERÁ POSIBLE DETENERLO?...

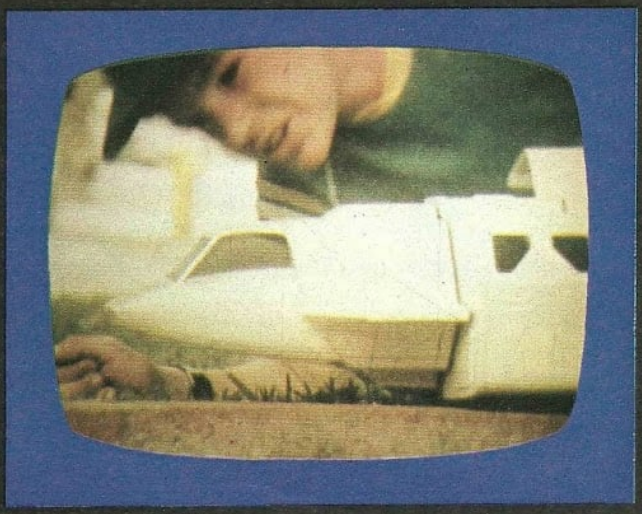

SEAN DONOVAN: Hijo de Mike, es secuestrado por los visitantes y almacenado en estado de coma para ser trasladado, como alimento, al planeta de los alienígenas, junto con miles de humanos. Sin embargo...

JULIET PARRISH: Doctora en bioquímica. Ella y los demás científicos son perseguidos por los visitantes y la Policía, acusados de un complot fraguado por los propios visitantes. Juliet se convierte en la cabecilla de la resistencia y en el amor de Mike.

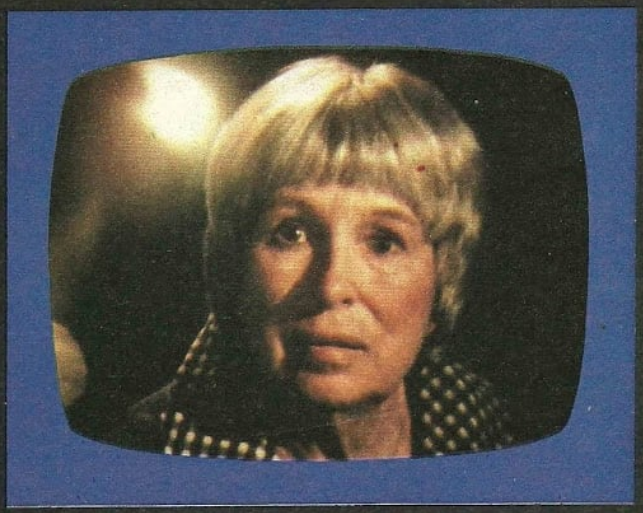

RUBY: Luchadora de la Resistencia y cuyo talento de actriz y habilidad para el maquillaje la convierten en una hábil espía dentro del campo enemigo.

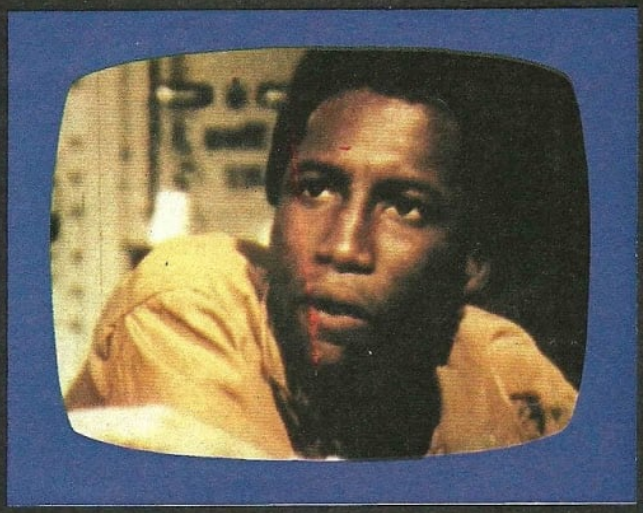

ELIAS TAYLOR: Delincuente juvenil a quien la muerte de su hermano transforma en un eficaz miembro del ejército de la Resistencia contra el invasor.

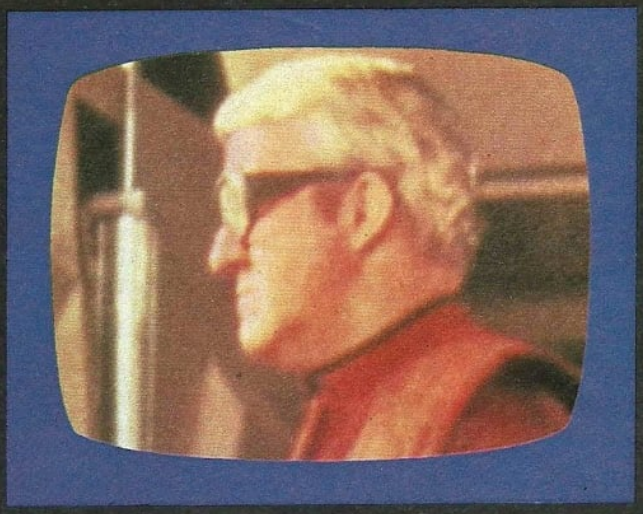

JOHN: Comandante del ejército de extraterrestres. Tiene el aspecto de un ser humano de mediana edad. Sólo su voz metálica le diferencia, aparentemente, de los terráqueos. Como todos los alienígenas, debe usar gafas oscuras para protegerse de la luz.

DIANA: La perversa comandante alienígena, encargada de llevar a cabo las tareas de reconversión de los terrícolas disidentes y de torturar a los rebeldes. Fue ella quien impuso a Brian la tarea de embarazar a Robin Maxwell como experimento intergaláctico.

ASI ES LA SERIE "V"

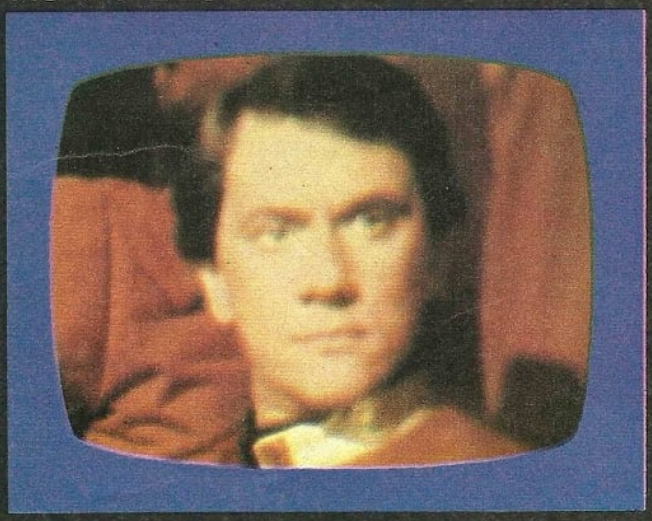

STEVEN: El extraterrestre encargado de la seguridad y de la represión. Su relación con la madre de Mike Donovan la convierte en una ambiciosa e inescrupulosa aliada de los invasores.

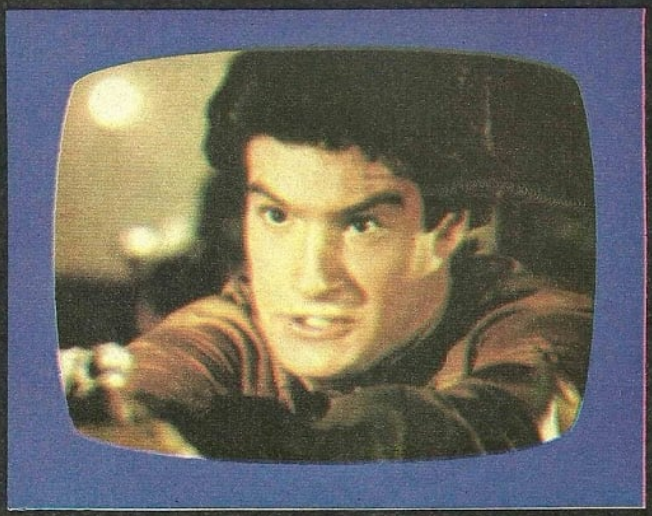

DANIEL BERNSTEIN: Nieto de Abraham Bernstein, ex prisionero en los campos de concentración de Hitler, es un muchacho de bajos instintos que encabeza las Juventudes de Amigos de los Visitantes y funciona en la práctica como un delator prepotente y homicida.

V

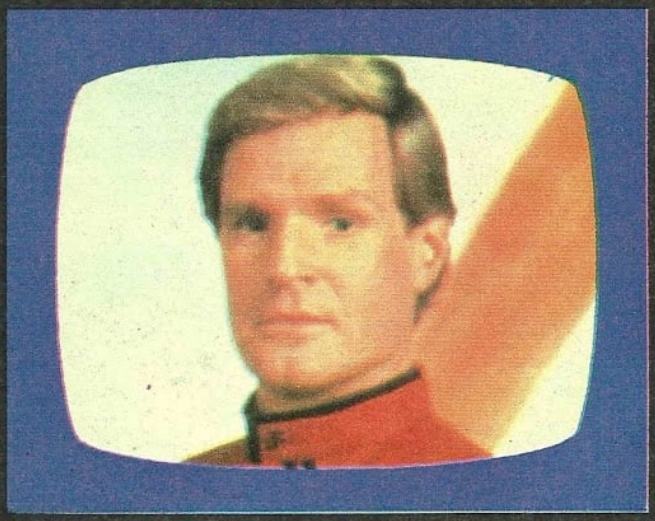

MARTIN: Alienigena que colabora con Mike Donovan y los resistentes en contra de los suyos porque no está de acuerdo con los métodos y los propósitos de exterminio de la misión en la que participa. Hay muchos como él que apoyan a los terráqueos.

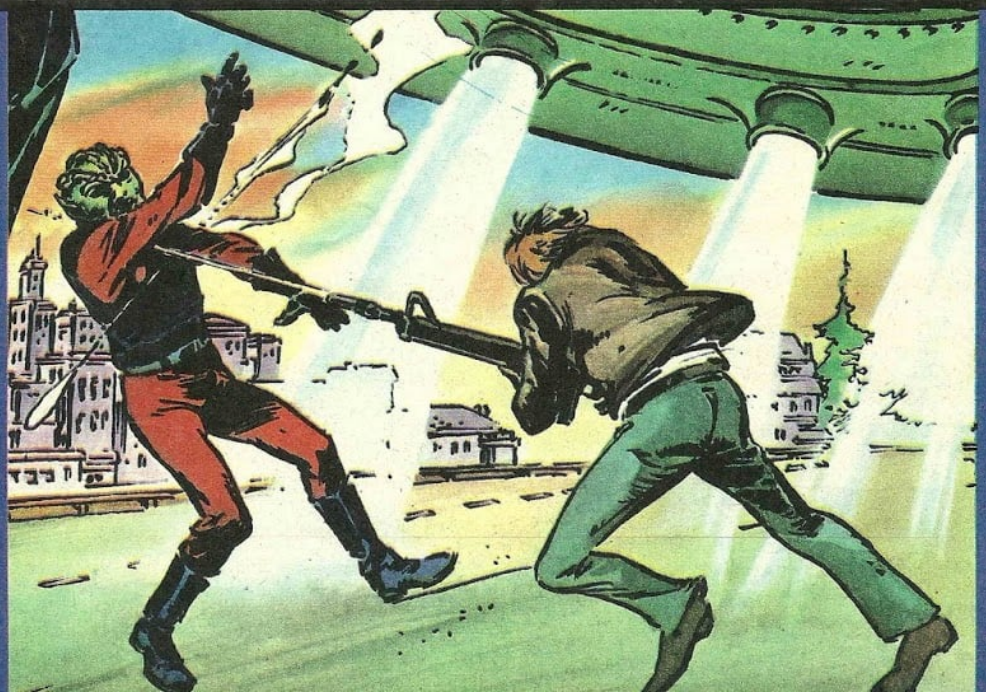

A partir del próximo número y capítulo a capítulo, TELE-INDISCRETA ofrecerá a sus lectores las peripecias de esta extraordinaria serie de ciencia-ficción que ha atrapado la atención de todos los públicos en el mundo entero.